Meridiano Puerto Vallarta - Bahía de Banderas $10

SEGURIDAD PÚBLICA

Puerto Vallarta, Jalisco, viernes 29 de mayo 2026

EN JOYAS DEL PEDREGAL...

¡ALBAÑIL MURIÓ TRABAJANDO!

***Se encontraba en la azotea de un segundo piso cuando colapsó en presencia de su hijo *Bomberos y policías llegaron a auxiliarlo pero lamentablemente confirmaron su fallecimiento**

EN EL BASURERO EL GAVILÁN...

¡TERRIBLE INCENDIO!

*Desató emergencia ambiental y se suspendieron clases así como actividades al aire libre en varias colonias *El incendio se registró en donde tiran las llantas y se pasó al basurero al salirse de control

Por Adrián De los Santos
MERIDIANO/Puerto Vallarta

Lo que inició como un incendio en el área de llantas del basurero municipal "El Gavilán", en la localidad de El Colorado, terminó convirtiéndose en una de las emergencias ambientales más delicadas registradas recientemente en Puerto Vallarta, luego de que autoridades estatales confirmaran que el fuego continúa fuera de control y sigue propagándose entre toneladas de neumáticos y desechos altamente inflamables.

La intensa movilización de unidades de Protección Civil y Bomberos comenzó minutos antes de las siete de la mañana de este jueves, cuando se recibió el reporte de un incendio de grandes dimensiones dentro del vertedero municipal. De inmediato, elementos de la base de Bomberos de Ixtapa acudieron al lugar para verificar la situación.

Al arribar, los tragahumo confirmaron que las llamas consumían el área donde se almacenan enormes cantidades de llantas usadas. En cuestión de minutos, el fuego comenzó a extenderse rápidamente debido al material combustible acumulado, generando una gigantesca columna de humo negro visible desde distintos puntos de Puerto Vallarta.

La nube contaminante avanzó hacia el centro de la ciudad y posteriormente cubrió gran parte del cielo vallartense, causando alarma entre la población. A través de redes sociales y llamadas a los números de emergencia, decenas de ciudadanos comenzaron a preguntar qué era lo que se estaba incendiando y de dónde provenía el intenso humo que podía observarse incluso a kilómetros de distancia.

Ante la magnitud del siniestro, personal de Protección Civil y Bomberos solicitó apoyo urgente de más unidades de emergencia, así como maquinaria pesada para remover los neumáticos y evitar que las llamas alcanzaran otras zonas del vertedero.

Sin embargo, conforme avanzaron las horas, la situación se complicó. Autoridades estatales confirmaron que el incendio se encontraba fuera de control, por lo que fue necesaria la intervención de la Unidad Estatal de Protección Civil y Bomberos de Jalisco, cuyos elementos se sumaron a las labores junto con corporaciones municipales.

Fuentes cercanas al operativo señalaron que tanto el personal como la maquinaria desplegada han resultado insuficientes ante la magnitud del incendio, motivo por el cual se solicitó apoyo extraordinario a los bomberos del Aeropuerto Internacional de Puerto Vallarta, además de voluntarios de Vallarta Cares, quienes acudieron con pipas para reforzar el suministro de agua.

Asimismo, trascendió que se requiere maquinaria de gran capacidad para remover y separar el enorme acumulamiento de llantas que aún permanece intacto y que podría incendiarse en cualquier momento, situación que mantiene en alerta a las autoridades debido al severo riesgo ambiental.

Debido a la densa nube de humo tóxico generada por la quema de neumáticos, el Gobierno del Estado de Jalisco activó una emergencia atmosférica y confirmó oficialmente la suspensión de clases y actividades al aire libre en diversas colonias y zonas de Puerto Vallarta.

Las medidas fueron aplicadas en el turno matutino para sectores como El Colorado, Los Ángeles, El Zancudo, Verde Valle, Colinas del Valle, Ecoterra, Paraíso, La Arboleda, Las Rosas, Ojo de Agua y áreas cercanas, donde la contaminación alcanzó niveles preocupantes.

Mientras tanto, el gobierno municipal informó mediante un comunicado que el incendio "se encuentra bajo control"; no obstante, información obtenida directamente en la zona de operaciones indica que el fuego continúa activo y representa una situación compleja para los cuerpos de emergencia.

Las autoridades municipales señalaron además que hasta el momento no se reportan personas lesionadas; sin embargo, revelaron que el incendio presuntamente pudo haber sido provocado, por lo que no se descarta el inicio de investigaciones para determinar cómo comenzaron las llamas en el área de llantas del vertedero.

Habitantes de distintas colonias expresaron preocupación por la fuerte contaminación generada por el humo tóxico, mientras autoridades exhortaron a la ciudadanía a evitar actividades al aire libre, utilizar cubrebocas en caso necesario y mantenerse atentos a la información emitida a través de canales oficiales.

Las labores para sofocar el incendio continúan y no se descarta que los trabajos se prolonguen durante las próximas horas debido a la magnitud del siniestro y a la gran cantidad de material inflamable acumulado en el lugar.

EN JOYAS DEL PEDREGAL...

¡ALBAÑIL MURIÓ TRABAJANDO!

*Se encontraba en la azotea de un segundo piso cuando colapsó en presencia de su hijo *Bomberos y policías llegaron a auxiliarlo pero lamentablemente confirmaron su fallecimiento

Por Adrián De los Santos
MERIDIANO/Puerto Vallarta

Una tragedia se registró la tarde de este jueves en la colonia Joyas del Pedregal, en la delegación de El Pitillal, luego de que un hombre perdiera la vida de manera repentina cuando realizaba trabajos de albañilería en la azotea de un domicilio.

Los hechos ocurrieron sobre la calle Dinamarca, entre Perla y Zafiro, hasta donde se movilizaron elementos de la Policía Municipal y personal de Protección Civil y Bomberos tras recibir el reporte de una persona inconsciente en un segundo piso.

De acuerdo con los primeros informes, el ahora occiso se encontraba trabajando junto con su hijo realizando labores de construcción en la azotea de la

finca, cuando de un momento a otro comenzó a sentirse mal y terminó por desvanecerse frente al joven, quien al ver que ya no reaccionaba comenzó a pedir ayuda desesperadamente.

Minutos después arribaron los cuerpos de emergencia, quienes subieron hasta el lugar para brindarle los primeros auxilios; sin embargo, al revisarlo confirmaron que el hombre ya no contaba con signos vitales.

La zona fue acordonada por elementos de Seguridad Pública Municipal mientras se realizaban las primeras investigaciones y el llenado de los registros correspondientes.

Las autoridades informaron que el fallecido respondía al nombre de Genaro, de 55 años de edad, vecino de la colonia Volcanes, en la delegación de El Pitillal.

De manera preliminar, todo apunta a que la víctima

habría sufrido un infarto fulminante mientras trabajaba, aunque serán las autoridades competentes las que determinen

oficialmente las causas de la muerte.

Policías municipales solicitaron mando y conducción al agente del Ministerio Público en turno, quien ordenó iniciar los procedimientos legales correspondientes. Asimismo, se informó que personal de la Policía Investigadora acudiría al lugar para determinar si sería necesaria la intervención de los Servicios Periciales para el levantamiento del cuerpo.

Mientras tanto, la vivienda permaneció bajo resguardo de las autoridades en tanto se concluían las diligencias oficiales.

DE TREMENDO NAVAJAZO EN PASO ANCHO...

¡LE SACARON LAS TRIPAS!

***Se trata de El Kevin quien fue trasladado de urgencia al Hospital Regional**
***Fue hallado tirado en la plaza *Las autoridades investigan los hechos**

Por Adrián De los Santos
MERIDIANO/Puerto Vallarta

Una fuerte movilización de elementos de la Policía Municipal y personal de Protección Civil se registró la noche de este miércoles en la plaza de Paso Ancho, luego de que se reportara una violenta riña que dejó como saldo a un joven lesionado de gravedad tras ser atacado con un arma blanca.

De acuerdo con los primeros reportes obtenidos en el lugar de los hechos, fue poco antes de las 10 de la noche cuando las autoridades recibieron el llamado de auxilio, informando que dos sujetos protagonizaban una discusión que rápidamente subió de tono hasta terminar en una agresión.

Al arribar al sitio, los oficiales encontraron tirado sobre el piso a un joven del sexo masculino identificado como Kevin, quien presentaba una considerable lesión en el abdomen provocada presuntamente por un arma blanca, por lo que de inmediato solicitaron la intervención de los paramédicos.

Personal de Protección Civil brindó los primeros auxilios al lesionado y posteriormente lo trasladó de urgencia al Hospital Regional para recibir atención médica especializada, reportándose su estado de salud como reservado de manera preliminar.

Versiones recabadas en el lugar señalan que ambos involucrados aparentemente se conocían y que tras una fuerte discusión uno de ellos sacó un cuchillo con el que lesionó a su contrincante, para después escapar con rumbo desconocido antes de la llegada de las autoridades.

Elementos policiacos implementaron un operativo en los alrededores para tratar de ubicar al presunto responsable; sin embargo, hasta el cierre de esta nota no se reportaban personas detenidas.

Agentes de las corporaciones municipales y autoridades judiciales ya iniciaron las investigaciones correspondientes para esclarecer este hecho y determinar el móvil exacto de la agresión.

La información hasta el momento es de carácter preliminar y será la autoridad competente quien confirme oficialmente los detalles del caso en las próximas horas.

EN LA GUADALUPE VICTORIA...

¡ATRAPARON A ASALTANTE DE UNA GASOLINERA!

*El sujeto llegó amagando a una despachadora, luego se dio a la fuga
*Los policías lo buscaron y lo atraparon junto con una moto

Por Adrián De los Santos
MERIDIANO/Puerto Vallarta

Una intensa movilización de elementos de la Policía Municipal se registró durante la noche del martes en la colonia Guadalupe Victoria, luego de que se reportara un intento de robo en una gasolinera ubicada en esa zona de Puerto Vallarta.

De acuerdo con información preliminar, los hechos ocurrieron alrededor de las 9:20 de la noche, cuando operadores de la base policial recibieron el reporte de que un sujeto presuntamente intentaba despojar del dinero de las ventas a una despachadora del establecimiento.

Tras el llamado de auxilio, oficiales de la unidad PV-485, pertenecientes al grupo Jaguar, se trasladaron de inmediato al sitio para atender la emergencia. A su llegada, los uniformados se entrevistaron con Erika, empleada de la estación de servicio, quien manifestó que momentos antes un individuo se acercó de manera amenazante exigiéndole la entrega del efectivo correspondiente al turno.

La trabajadora proporcionó a los agentes las características físicas y de vestimenta del sospechoso, por

lo que rápidamente se desplegó un operativo de búsqueda en calles cercanas a la gasolinera.

Minutos después, los oficiales lograron ubicar y asegurar a un sujeto identificado como Jesús C. P., de 27 años de edad, quien fue plenamente señalado por la afectada como la persona que presuntamente intentó cometer el atraco.

Durante la intervención, las autoridades también aseguraron una motocicleta relacionada con el detenido, misma que quedó a disposición de las autoridades correspondientes como parte de las investigaciones.

El masculino fue puesto bajo arresto y trasladado ante la autoridad competente, la cual determinará su situación legal en las próximas horas.

La rápida reacción de los elementos policiacos permitió evitar que el robo se consumara, generando además expectación entre vecinos y automovilistas que se encontraban en la zona al momento del operativo.

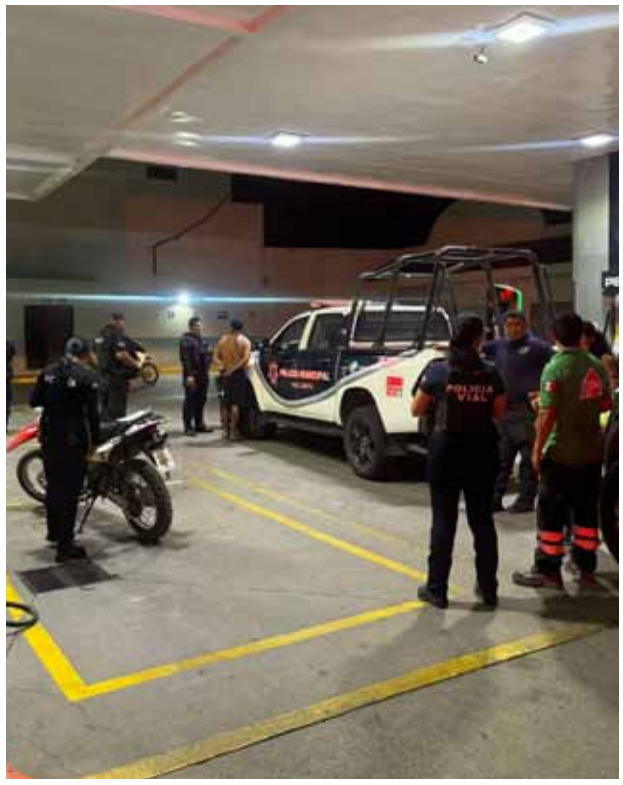

EN LA AUTOPISTA...

¡SE QUEMÓ CAMIONETA!

*El siniestro provocó el cierre carretero desde Lo de Marcos a Bucerías *Hasta el momento se desconocen las causas que pudieron haber provocado estos hechos

Por Adrián De los Santos MERIDIANO/Bahía de Banderas

Una fuerte movilización de cuerpos de emergencia y autoridades federales se registró la tarde del miércoles sobre la autopista Las Varas–Bucerías, luego de que una camioneta tipo van fuera consumida por el fuego a la altura de la localidad de El Guamúchil, generando además afectaciones a la circulación vehicular en varios kilómetros de la vía federal.

Los hechos ocurrieron cuando automovilistas que transitaban por la zona comenzaron a reportar una densa columna de humo visible a varios metros de distancia, situación que de inmediato encendió las alertas entre personal de la autopista y corporaciones de auxilio.

Al arribar al sitio, elementos de Protección Civil y Bomberos de Bahía de Banderas localizaron una camioneta tipo van en color blanco, la cual remolcaba un tráiler ligero y se encontraba completamente envuelta en llamas sobre el acotamiento de la carretera.

Debido a la intensidad del incendio y al riesgo que representaba para otros conductores, autoridades determinaron restringir parcialmente la circulación en la autopista, trascendiendo que el cierre carretero se mantenía en el tramo comprendido entre Lo de Marcos y Bucerías, mientras se desarrollaban las labores de control y enfriamiento.

Al operativo se sumaron elementos de la Guardia Nacional División Caminos, así como personal de la concesionaria de la autopista, quienes implementaron medidas de seguridad para evitar otro percance en la zona.

Bomberos trabajaron durante varios minutos para sofocar el fuego que terminó reduciendo prácticamente a pérdida total la unidad y el remolque que transportaba.

Hasta el momento las autoridades no han informado oficialmente cuáles pudieron haber sido las causas que originaron el incendio, por lo que no se descarta ninguna línea de investigación relacionada con una posible falla mecánica o eléctrica.

A pesar de lo aparatoso del siniestro, no se reportaron personas lesionadas, aunque sí importantes afectaciones a la circulación debido a las maniobras realizadas por los cuerpos de emergencia y las autoridades federales.

Elementos de seguridad permanecieron en el sitio realizando las diligencias correspondientes y coordinando el retiro de la unidad siniestrada para restablecer completamente el tránsito en esta importante vía de comunicación.

DETENIDO POR SECUESTRO...

¡ANDUVO HUYENDO DURANTE 17 AÑOS!

*Fiscalía de Guadalajara reactivó el caso y ejecutó orden de captura en Puerto Vallarta, en coordinación con la Marina *En el 2008 secuestraron a una persona y la mantuvieron cautiva en un rancho de Talpa *Es el segundo detenido por este caso

Por Adrián De los Santos
MERIDIANO/Puerto Vallarta

Luego de permanecer durante años bajo seguimiento judicial, un hombre señalado por su presunta participación en un secuestro registrado en Puerto Vallarta en el año 2008 finalmente fue localizado y detenido por agentes de la Fiscalía del Estado, en un operativo realizado en la zona hotelera de este destino turístico.

La Fiscalía del Estado informó que se trata de Ramón "N", quien contaba con una orden de aprehensión vigente por el delito de secuestro, derivada de una investigación que permaneció abierta desde hace más de 17 años y que era considerada una de las carpetas pendientes de cumplimiento por parte de la Dirección de Órdenes de Aprehensión.

De acuerdo con la información oficial, el ahora detenido habría participado junto con otros dos sujetos en la privación ilegal de la libertad de un hombre en Puerto Vallarta, por cuya liberación exigían una fuerte suma de dinero.

Las investigaciones señalan que, tras el plagio, la víctima presuntamente fue trasladada y mantenida cautiva en un rancho ubicado en el municipio de Talpa de Allende, donde permaneció retenida mientras los responsables negociaban el pago del rescate.

Sin embargo, durante una de las maniobras relacionadas con el cobro, uno de los presuntos implicados fue detenido, situación que habría provocado presión sobre el resto de los participantes, quienes días después terminaron liberando a la víctima.

Pese al paso de los años, el expediente nunca fue archivado y las investigaciones continuaron activas hasta que finalmente, el pasado 26 de mayo, agentes especializados lograron ubicar y capturar a Ramón "N" en calles de la zona hotelera de Puerto Vallarta.

La orden judicial fue emitida por el Juzgado Primero de lo Penal del Vigésimo Séptimo Partido Judicial, autoridad ante la cual quedó finalmente a disposición para continuar con el proceso legal correspondiente.

El caso ha llamado particularmente la atención debido a que un día antes, la Marina Armada de México informó sobre una detención realizada en coordinación con la Fiscalía del Estado en Puerto Vallarta; sin embargo, hasta el momento las autoridades no han confirmado oficialmente si ambos acontecimientos corresponden al mismo operativo.

De manera extraoficial trascendió que personal de Mandamientos Judiciales de la

Fiscalía del Estado arribó desde Guadalajara y realizó labores coordinadas con elementos de Marina, aparentemente sin involucrar directamente a la representación regional de la Fiscalía en Puerto Vallarta, situación que generó hermetismo entre corporaciones locales.

La Fiscalía del Estado reiteró que los delitos de alto impacto continúan siendo investigados sin importar el tiempo transcurrido y aseguró que se mantendrán las acciones para localizar y presentar ante la justicia a quienes intenten evadir la acción legal.

Con esta captura, las autoridades buscan cerrar uno de los episodios delictivos que durante años permaneció pendiente en los archivos judiciales de Jalisco.

HORÓSCOPOS

ARIES — Este será un día muy favorable para las actividades de todo tipo, tanto de carácter físico como intelectual, así como también para los viajes y enfrentarte a todo tipo de nuevas experiencias. El influjo dominante de Júpiter va a hacer que la suerte esté contigo y te traiga cosas buenas, o te preserve de muchas adversidades.

TAURO — Hoy te espera un día con muchas posibilidades en el ámbito del trabajo y los asuntos materiales, pero puede que no ocurra lo mismo en el terreno sentimental o familiar, donde tendrás que enfrentarte a algún desengaño, o descubrirás que tus ilusiones, en esta ocasión, no se corresponden con la realidad. Pero es un buen día.

GÉMINIS — Hoy te espera un día un poco difícil en el terreno personal, ya sea porque te llevarás un desengaño en el amor o la amistad, o porque los acontecimientos no van a suceder del modo que esperas. Quizás te desengañes de un amigo muy querido, pero el destino te va a traer, inmediatamente, otro igual o incluso mucho mejor.

CÁNCER — Hoy te encuentras ante un día agridulce, favorable y bien dispuesto para todos los asuntos relacionados con el trabajo, la vida social y tus proyectos mundanos; sin embargo, más adverso para las ilusiones sentimentales, que en muchos casos solamente se retrasarán, aunque sí se acabarán haciendo realidad algo más adelante.

LEO — Hoy la influencia benéfica y dominante de Júpiter te va a traer un día excelente para todos los asuntos de carácter mundano, el trabajo, operaciones financieras, viajes, acontecimientos sociales e incluso la posibilidad de salir vencedor en juicio o algún asunto de tipo administrativo. No dejes pasar este día y toma la iniciativa.

VIRGO — Aunque todo te vaya bien en los asuntos mundanos y la vida social, sin embargo, hoy no podrás evitar, en muchos momentos, una tendencia a la preocupación o incluso cierto abatimiento o melancolía. En el trabajo resolverás bien los problemas que te salgan al paso. De todos modos, en la segunda mitad del día estarás mejor.

LIBRA — A lo largo del día de hoy, o en muchos momentos del mismo, tendrás tendencia a ponerte nervioso o inquietarte por cualquier cosa, muchas veces sin que exista realmente razón para ello. Te saldrán al paso muchos pequeños problemas en el trabajo, o en otros ámbitos, aunque ninguno de ellos importante. Trata de relajarte.

ESCORPIO — Aunque todo discurrirá perfectamente, sin embargo, hoy tenderás a mostrar tu lado más desconfiado y suspicaz, porque con razón o sin ella temes algún ataque por la espalda o alguna traición. Pero al final no ocurrirá nada, y si ocurre tendrá mucha menos importancia de lo que esperas. Triunfo laboral con mucho esfuerzo.

SAGITARIO — La influencia dominante y favorable de Júpiter va a hacer que tengas un día afortunado e inspirado, tanto en el trabajo y otros asuntos de carácter mundano, como también para las relaciones de amor y amistad. Aunque todo ello no va a ser tan fácil, ya que tú vas a poner mucho de tu parte y vas a ir suavizando las dificultades.

CAPRICORNIO — Hoy te espera un día especialmente intenso en tus asuntos de trabajo, materiales y en todo lo relacionado con lo mundano, de acontecimientos tan importantes como inesperados. No todo te saldrá bien, tendrás que afrontar una mala noticia o el fracaso de algún proyecto. Aunque en el futuro verás que ha sido una suerte para ti.

ACUARIO — Aunque tu carácter se encuentra entre los más abiertos y comunicativos, sin embargo, hay algunos momentos, como te va a suceder hoy, en los que tendrás una mayor necesidad de introversión o de trabajar en un ambiente íntimo y alejarte de todo lo mundanal. En cualquier caso, va a ser un día muy positivo y fructífero para ti.

PICIS — La semana laboral va a terminar con una importante alegría que no esperas, ya sea en el trabajo o la vida íntima, o se trataría de algo que afectará a los dos ámbitos. Tu tendencia a sacrificarte por personas, o por causas, va a encontrar, de una forma repentina, una compensación que no esperas, aunque te hará muy feliz.

Meridiano Puerto Vallarta - Bahía de Banderas $10

SEGURIDAD PÚBLICA

Puerto Vallarta, Jalisco, viernes 29 de mayo 2026

DE TREMENDO NAVAJAZO EN PASO ANCHO...

¡LE SACARON LAS TRIPAS!

***Se trata de El Kevin quien fue trasladado de urgencia al Hospital Regional *Fue hallado tirado en la plaza *Las autoridades investigan los hechos**