

SEGURIDAD PÚBLICA

Puerto Vallarta, Jalisco, martes 3 de febrero de 2026

CHOCÓ UNA AMBULANCIA Y...

¡SE MATÓ UNA MUJER!



***La ambulancia de Talpa trasladaba a una paciente al hospital de Mascota**
***Un vehículo estuvo a punto de estrellarse de frente con la ambulancia y por evitar el impacto se estrelló contra el paredón**

EN EL CENTRO DE EL PITILLAL...

¡RECUPERAN CAMIONETA ROBADA CON VIOLENCIA!

***El atraco fue en Michoacán a mediados de diciembre del año 2024**

**Por Adrián De los Santos
MERIDIANO/Puerto Vallarta**

Durante un operativo de vigilancia realizado la mañana de este sábado en la delegación de El Pitillal, elementos de la Policía Municipal de Puerto Vallarta lograron la recuperación de una camioneta con reporte de robo vigente, tanto a nivel nacional como internacional, lo que generó la inmediata movilización de las autoridades.

Los hechos se registraron alrededor de las 08:34 horas, cuando a través de radio se solicitó la verificación de un vehículo que se encontraba en actitud sospechosa, sobre los cruces de las calles Juárez y Lázaro Cárdenas. Al arribar al punto, los oficiales localizaron una camioneta Honda Pilot, modelo 2021, color negro, misma que fue inspeccionada y sometida a revisión en las plataformas oficiales.



¿QUIERES SER OPERADOR DE FULL?

REQUISITOS INDISPENSABLES

- Edad: 28 años mínimo
- Sexo: Indistinto
- Licencia federal B (antigüedad mayor a 2 años)
- Experiencia en rutas nacionales
- Experiencia mínima de 3 como operador de sencillo

BENEFICIOS

- Base en Tepic
- Salario de garantía
- Prestaciones superiores a las de ley
- Club deportivo para tu familia
- Consultorio médico y psicólogo
- Apoyo económico para tramitar licencia E doble articulado

MANDA  AL 311 - 119 - 9840

¡AQUÍ TE ENSEÑAMOS!



Tras la consulta en el sistema REPUVE y con el apoyo del área de análisis, se confirmó que la unidad contaba con reporte de robo con violencia en el estado de Michoacán, con fecha del 13 de diciembre de 2024. De manera paralela, mediante enlaces de verificación internacional, se corroboró que el vehículo también presentaba reporte de robo en el estado de California, Estados Unidos.

Ante la gravedad del hallazgo, los oficiales dieron aviso inmediato al Ministerio Público en turno, quien ordenó el aseguramiento del automotor,

así como la elaboración del Informe Policial Homologado. Posteriormente, la camioneta fue trasladada al depósito vehicular correspondiente, donde quedó a disposición de la autoridad competente para las investigaciones legales.

La Comisaría de Seguridad Pública de Puerto Vallarta refrendó su compromiso de continuar con los operativos de vigilancia, así como con la coordinación interinstitucional, con el objetivo de combatir el robo de vehículos y fortalecer la seguridad en el municipio.



PARTES DE COLISIÓN

- Cofres ▸ Faros ▸ Espejos
- Calaveras traseras
- Salpicaderas ▸ Cuartos

Libertad #537,
Esq. Hidalgo, El Pitillal

223-34-47

REFACCIONARIA BAHIA

MEJORAMOS
CUALQUIER
PRESUPUESTO

S4D
Suspensión y Dirección
DISTRIBUIDOR AUTORIZADO

LABORATORIO DE
INYECTORES

INSTALACION GRATIS

322 114 04 94 - 322 129 97 23

CARRETERA A LAS PALMAS #200
COL. LAS JUNTAS, PTO. VTA.

LUNES A VIERNES 8 AM - 7 PM,
SABADOS Y DIAS FESTIVOS 8 AM - 3 PM

ENVIO GRATIS

VISA

[/RefaBahia](#)

www.refaccionariabahia.com

EN EL LIBRAMIENTO... **¡CAYÓ UN ÁRBOL Y APLASTÓ UN AUTO!**

***El conductor se salvó de milagro**

***Movilizaron al personal de bomberos y a las autoridades**

Por Adrián De los Santos
MERIDIANO/Puerto Vallarta

Un automovilista estuvo a punto de protagonizar una tragedia la madrugada de

este lunes, luego de que un árbol se desplomara repentinamente sobre su vehículo mientras circulaba por el libramiento, a la altura del Túnel Grande.

Los hechos se registraron alrededor de



las 02:38 horas de este lunes, cuando un Volkswagen Jetta color rojo, que se desplazaba de norte a sur, fue sorprendido por la caída de una palmera que impactó directamente sobre la parte superior de la unidad, causando severos daños materiales.

A pesar de lo aparatoso del incidente, el conductor resultó ileso, situación que fue calificada por testigos como "un auténtico milagro", ya que el peso del árbol pudo haber tenido consecuencias fatales.

Al sitio arribaron elementos de Protección Civil, quienes de inmediato realizaron las maniobras necesarias para retirar el árbol, asegurar la zona y liberar la vialidad, evitando un accidente mayor.

El automovilista acreditó ser el propietario del vehículo, por lo que no fue necesaria la intervención de Tránsito Municipal. Asimismo, una unidad policial identificada como PT-315, a cargo del oficial Kennedy Soto, se mantuvo en el lugar brindando apoyo y resguardo durante las labores.

Las autoridades exhortaron a los conductores a extremar precauciones al circular por esta vía, especialmente durante la madrugada, cuando factores como el viento y la humedad pueden provocar la caída de árboles y otros objetos.



Autopartes ORTIZ
 REFACCIONES EN GENERAL

PROMOCIÓN HORQUILLAS
 DE VERSA Y MARCH **\$690.00**
 COMPLETAS

TALLER MECÁNICO GENERAL
English Spoken

- ▶ Llantas
- ▶ Suspensión
- ▶ Alineación
- ▶ Frenos
- ▶ Balanceo
- ▶ Escáner
- ▶ Afinación

MATRIZ
 AV. POLITÉCNICO NACIONAL #529, COL. AGUA ZARCA
 TEL. 322-224-3789 / CEL. 322-145-3824 / NEXTEL 322-145-2814

ESPECIALISTAS EN CHEVROLET

ACDelco

CARTEK
 AUTOPARTES

MONROE

Contamos con Laboratorio para Limpieza de Inyectores

SUCURSAL
 CALLE GUANAJUATO #111
 COL. 1° DE MAYO TEL. 322 225 5557

· TECNOLOGÍA · CERTIFICACIÓN · CALIDAD · SERVICIO ·

pipas la vena

AGUA Y MEDIO AMBIENTE EN MOVIMIENTO

AGUA 100% POTABLE LAS 24 HORAS

REMOLQUES DE LUJO

- Tanques de agua
- Tocador
- Planta de luz Bomba auxiliar de medio caballo de agua
- Aire acondicionado
- 4 Baños, 2 para mujeres
- 1 mictorio y 1 baño para hombres

CONTAMOS CON SUCURSAL EN MANZANILLO
Tels. 290-3042 / 290-3043
www.pipaslavena.com.mx

Servicio de transporte y abastecimiento de agua

¡Cuidemos el medio ambiente!

ABASTECIMIENTO PARA: LIMPIEZA DE FOSAS SÉPTICAS, DRENAJES Y TUBERÍAS

TRANSPORTE 100% SEGURO LIBRE DE DERRAMES

RECOLECCIÓN Y TRATAMIENTO DE GRASAS

SANITARIOS PARA TODOS SUS EVENTOS

TRANSPORTE DE AGUA POTABLE
 Tanque De Acero inoxidable
 Carga Automatizada
 Tels. 290 3042 Y 290 3043

TRANSPORTE DE RESIDUOS Y SÓLIDOS
 para: residuos de las empresas, hoteles o restaurantes
 de fogón, empresas, hotel o restaurantes

Zona hotelera - Restaurantes - Campos de Golf - Constructoras - Riegos Agrícolas - Desarrollos turísticos y Habitacionales

EN PLAYA PEÑITAS EN TOMATLÁN... ¡SE AHOGÓ TAPATÍO!

***Otras personas estuvieron a punto de perder la vida al intentar salvarlo**

**Por Adrián De los Santos
MERIDIANO/Puerto Vallarta**

Una tragedia sacudió la tarde del pasado domingo a la comunidad costera de Peñitas, en el municipio de Tomatlán, luego de que se reportara un incidente de ahogamiento en la zona de playa.

De acuerdo con información recabada de manera preliminar, una persona del sexo masculino identificada como Alejandro de 49 años, perdió la vida tras ser arrastrada por el fuerte oleaje, mientras que al menos tres acompañantes fueron auxiliados por cuerpos de emergencia luego de presentar crisis nerviosa y síntomas de agotamiento.

Testigos señalaron que el grupo habría ingresado al mar en un intento por rescatar al hombre que estaba siendo jalado por las corrientes, lo que provocó momentos de pánico y confusión entre los presentes.

En un inicio, se manejó la versión de que varias personas estaban en riesgo; sin embargo, tras las primeras valoraciones,

se confirmó que solo una persona falleció, mientras que el resto logró salir del agua con apoyo de terceros.

Trascendió que las personas involucradas serían originarias del estado de Jalisco y se encontraban en la región con motivo del fin de semana largo, aunque esta información aún no ha sido confirmada oficialmente.

Al sitio acudió personal de Protección Civil de Tomatlán, quienes desplegaron un operativo de atención y acordonaron el área para facilitar las labores de auxilio y permitir las diligencias correspondientes.

Las autoridades reiteraron el llamado a la población y a los visitantes a extremar precauciones al ingresar al mar, respetar los señalamientos de riesgo y atender en todo momento las indicaciones de los cuerpos de emergencia, especialmente en zonas donde las corrientes pueden ser impredecibles.

La información continúa en proceso de verificación y se espera que en las próximas horas las autoridades emitan un reporte oficial con mayores detalles.





20%

**DESCUENTO
CON TARJETA
INAPAM**

EXTRACCIÓN	\$800.00
EXT. MUELA DEL JUICIO	DESDE \$800.00
LIMPIEZA	\$800.00
PORCELANA	\$3,000.00
CORONITA 3D	\$2,000.00
PLACA DENTAL	\$7,800.00

NUEVA DENTAL MEXICO



EMILIANO ZAPATA #183-A,
COL. CENTRO, EL PITILLAL
(FRENTE A LA PLAZA)
HORARIO: 9:00 am - 5:00 pm
322-293-55-44
322-171-6072



CHOCÓ UNA AMBULANCIA Y...

¡SE MATÓ UNA MUJER!

***La ambulancia de Talpa trasladaba a una paciente al hospital de Mascota *Un vehículo estuvo a punto de estrellarse de frente con la ambulancia y por evitar el impacto se estrelló contra el paredón**

Por Adrián De los Santos
MERIDIANO/Puerto Vallarta

Un trágico accidente se registró sobre la carretera Mascota-Talpa de Allende, a la altura del mirador de la presa Corrinchis, donde una ambulancia que trasladaba a una persona lesionada terminó estrellándose contra el muro de contención, luego de que su conductor maniobrara de emergencia para evitar un choque frontal contra otro vehículo que, tras el percance, se retiró del lugar.

El impacto fue devastador. A consecuencia del fuerte choque, varias personas resultaron lesionadas, mientras que la paciente que era trasladada para recibir atención médica perdió la vida en el sitio, desatando una intensa movilización de cuerpos de emergencia y autoridades de los tres niveles de gobierno.

De acuerdo con los primeros reportes, la ambulancia de Talpa se dirigía al hospital de Mascota cuando ocurrió el siniestro. En su interior viajaba una mujer de 71 años de edad, vecina de



REFACCIONARIA GARCIA

ESPECIALISTAS EN SUSPENSIONES Y FRENO



DISTRIBUIDOR
AUTORIZADO

CONTAMOS CON
LAVADO
DE INYECTORES

SE REPARAN
MANGUERAS
HIDRÁULICAS

WAGNER
Brake Products

Mobil

LUK



RECTIFICADO
DE DISCOS Y
TAMBORES

QUE NO TE ENGAÑEN!!!
Ven y compara precios...

TEL. 322 224 8636

322 177 2738

"SI NO LO TENEMOS LO CONSEGUIMOS"

RefaccionariaGarcía

Calle Avenida No. 273, Pitillal



¿Volar? más gastos y tiempo mejor viaja en Autobús

Con tu boleto
de Vallarta Plus:

- | | | |
|-------------------------------|---------------------------|--------------------------|
| ✓ WiFi satelital Starlink (1) | ✓ Conexión 110 V, Usb y C | ✓ Sin TUA |
| ✓ Más equipaje (2) | ✓ Salidas 24/7 | ✓ Pantallas individuales |
| ✓ Shuttle gratis (3) | ✓ Asientos Repletos | ✓ Estacionamiento (4) |

En avión:

- | | | |
|------------------------|------------------------|---------------|
| ✗ WIFI | ✗ Conexiones | ✗ Incluye TUA |
| ✗ Equipaje documentado | ✗ Pocas horas | ✗ Pantallas |
| ✗ Taxis | ✗ Selección de Asiento | |



33 3111 8770

33 1979 0678

vallartaplus.com

(1) Tu paquete no incluye suscripción a plataformas de streaming y la cobertura de señal es del 99% durante el viaje.
(2) Más información en: <https://www.vallartaplus.com/servicios/equipaje> (3) Las rutas están disponibles en viaje redondo.
Reserva al: (33) 31 11 8770. (4) Más información en: <https://www.vallartaplus.com/servicios/estacionamiento>

Talpa de Allende, quien era acompañada por un familiar, además de un paramédico y el conductor de la unidad. Tras el fuerte impacto, la mujer falleció en el lugar, mientras que los demás ocupantes resultaron con diversas lesiones.

Paramédicos, elementos de seguridad municipal y estatal acudieron rápidamente al sitio, confirmando el deceso dentro de la unidad de emergencia. Ante esta situación, fue necesaria la intervención de las autoridades judiciales, así como de personal de los Servicios Periciales, quienes realizaron las diligencias correspondientes.

La zona fue acordonada mientras se llevaban a cabo las labores de investigación.

Posteriormente, el cuerpo sin vida fue trasladado al Servicio Médico Forense (SEMEFO) en Puerto Vallarta para la práctica de la necropsia de ley.

De manera extraoficial se informó que una de las personas lesionadas fue trasladada de urgencia al Hospital Regional de Puerto Vallarta, donde permanece bajo atención médica especializada.

Las autoridades ya iniciaron la carpeta de investigación correspondiente para deslindar responsabilidades y dar con el conductor del vehículo involucrado que se dio a la fuga, mientras se continúa recabando información para esclarecer este lamentable hecho que tiñó de luto la carretera serrana.



La Patrona
Puerto Vallarta 93.5 FM

ALICIA MEJIOR
@LaPatronaDePuertoVallarta
LaPatrona.fm/Vallarta

DOS — SON — **UNA**
MEJOR QUE

LUPITA FREGOSO

LUNES A VIERNES- 3 A 5 PM

PATRULLA DE LA GUARDIA NACIONAL...

¡PROVOCÓ ACCIDENTE!

***Se estrelló de frente con una camioneta familiar y tres personas resultaron lesionadas *Los hechos se registraron cerca de Boca de Tomatlán**

Por Adrián De los Santos
MERIDIANO/Puerto Vallarta

Una vez más, una unidad oficial terminó involucrada en un aparatoso accidente vial. La tarde de este domingo, una patrulla de la Guardia Nacional División Caminos provocó un fuerte choque sobre la carretera a Boca de Tomatlán, a la altura del punto conocido como Villa Lala, dejando al menos tres personas

lesionadas y un severo caos vehicular.

De acuerdo con los primeros reportes, una camioneta familiar Toyota circulaba de manera normal por la zona cuando fue impactada de frente por una patrulla de la Guardia Nacional que, presuntamente, se desplazaba en sentido contrario. Tras el choque, la camioneta salió proyectada contra la malla metálica de una propiedad particular, mientras que la unidad oficial quedó atravesada sobre el



TU
Sonrisa
PERFECTA



Edgar
Herrera
CIRUJANO DENTISTA

VISA

MasterCard

Amex

cdedgarherrera (322) 223 5331

www.dentistapuertovallarta.com

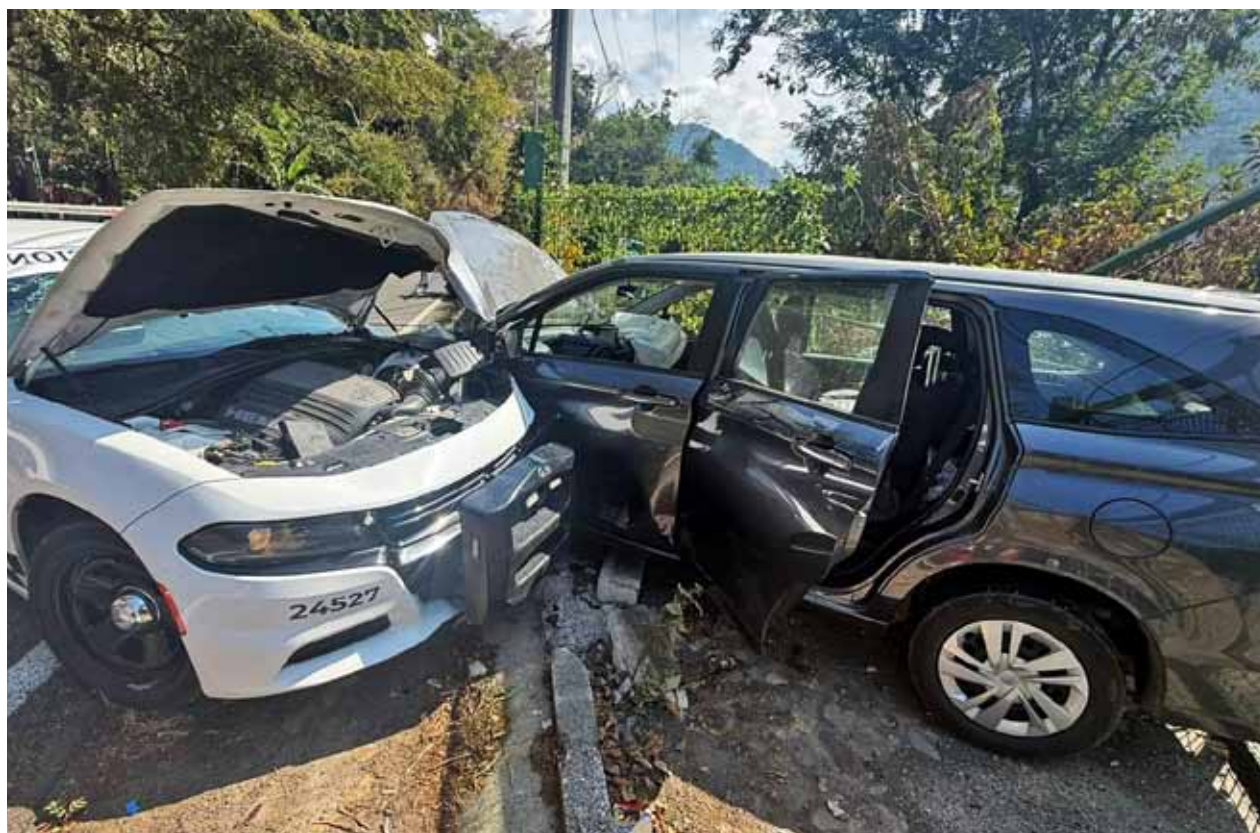

florería
Plaza

Servicio a domicilio de 7:30 am a 10:00 pm

*Arreglos Florales *Bodas
 *XV Años *Bautizos *Ramos

322-225-3879 / 322-158-1754
 JUÁREZ No. 207, COL. CENTRO PITILLAL.

ACEPTAMOS TARJETAS
VISA



carril opuesto, obstruyendo por completo la circulación.

Las autoridades municipales informaron que el reporte del accidente fue recibido alrededor de las 17:00 horas, alertando sobre un fuerte percance con personas lesionadas en dicha vialidad. De inmediato se activaron los protocolos de emergencia y se movilizó a personal de Protección Civil y Bomberos.

Al arribar al lugar, los paramédicos brindaron atención prehospitalaria a tres personas, aunque no se detalló si fue necesario su traslado a un hospital. La escena evidenciaba la magnitud del impacto, con ambos vehículos seriamente dañados.

La patrulla involucrada,

identificada con el número 24527, permaneció varios minutos bloqueando la carretera, lo que provocó largas filas de automóviles y molestia entre los conductores que transitaban por esta vía turística.

Finalmente, personal de la propia Guardia Nacional se hizo cargo de tomar conocimiento de los hechos y ordenó el retiro de las unidades para liberar la circulación.

Este nuevo incidente vuelve a poner en el centro de la atención el actuar de unidades oficiales en las carreteras, donde ciudadanos cuestionan la conducción de patrullas que, lejos de prevenir accidentes, terminan protagonizándolos.



Refaccionaria HIPODROMO
Autopartes

SUSPENSIÓN Y DIRECCIÓN
LA MARCA QUE SU VEHÍCULO EXIGE
DISTRIBUIDOR AUTORIZADO

Horario
Lunes a Viernes 8:30 am - 7:00 pm
Sábados 8:30 am - 5:00 pm

www.refaccionariahipodromo.com.mx
refahipodromo@hotmail.com
f Refaccionaria Hipódromo

SERVICIO A DOMICILIO

TEL. 322-299-3796
322-196-1751

Exiquio Corona #884 frente al Fraccionamiento Hipódromo

SE REPARAN TODO TIPO DE MANGUERAS HIDRÁULICAS

INSTALACIÓN GRATIS

LABORATORIO PARA LAVADO DE INYECTORES

CONTINUA ARIES		CONTINUA TAURO		CONTINUA GEMINIS		CONTINUA GEMINIS		CONTINUA CANCER		CONTINUA CANCER		CONTINUA LEO		CONTINUA VIRGO		CONTINUA LIBRA		CONTINUA LIBRA		CONTINUA ESCORPIÓN		CONTINUA SAGITARIO		CONTINUA CAPRICORNIO		CONTINUA CAPRICORNIO		CONTINUA ACUARIO		CONTINUA ACUARIO		CONTINUA PISCIS	
7175 7.200.000		4575 7.200.000		0890 2.200.000		5176 \$44.000.00		2402 2.200.000		9675 1.200.000		6375 1.200.000		4575 1.200.000		2175 1.200.000		9555 2.200.000		5856 2.200.000		3275 1.200.000		0875 1.200.000		8875 1.200.000		5575 1.200.000		3753 1.200.000			
7275 7.200.000		4675 7.200.000		0897 2.200.000		5219 2.200.000		2475 1.200.000		9775 1.200.000		6475 1.200.000		4584 1.200.000		2275 1.200.000		9575 1.200.000		3314 2.200.000		0975 1.200.000		8909 1.200.000		5675 1.200.000		3775 1.200.000		3775 1.200.000			
7361 4.400.000		4775 7.200.000		0975 7.200.000		5229 2.200.000		2575 1.200.000		9875 1.200.000		6675 1.200.000		4671 1.200.000		2375 1.200.000		9666 4.400.000		3460 2.200.000		1075 1.200.000		9075 1.200.000		5775 1.200.000		3918 1.200.000		3918 1.200.000			
7362 2.200.000		4832 2.200.000		1075 7.200.000		5239 2.200.000		2675 1.200.000		9975 1.200.000		6775 1.200.000		4675 1.200.000		2475 1.200.000		9675 1.200.000		3475 2.200.000		1175 4.400.000		9175 1.200.000		5875 1.200.000		3975 1.200.000		3975 1.200.000			
7375 7.200.000		4832 2.200.000		1075 7.200.000		5249 2.200.000		2775 1.200.000				6789 1.200.000		2475 1.200.000		2575 1.200.000		9775 1.200.000		3575 2.200.000		1275 1.200.000		9189 1.200.000		5963 1.200.000		4077 1.200.000		4077 1.200.000			
7375 7.200.000		4832 2.200.000		1075 7.200.000		5259 2.200.000		2875 1.200.000				6875 1.200.000		2575 1.200.000		2675 1.200.000		9775 1.200.000		3575 2.200.000		1375 1.200.000		9189 1.200.000		5983 1.200.000		4146 1.200.000		4146 1.200.000			

NO IMPORTANDO A QUE SIGNO DEL ZODIACO CORRESPONDAN, CON MONTO DE \$400.00 PARA 20 VIGESIMOS, EXCLUYENDO LAS TERMINACIONES EN 5175, 175 Y 75 DADO QUE YA TIENEN PREMIO QUE ESTA ANOTADO EN EL CUERPO DE LA LISTA.

9,999 REINTEGROS A LOS BILLETES DEL SIGNO

CON MONTO DE \$400.00 PARA 20 VIGESIMOS, EXCLUYENDO EL PREMIO PRINCIPAL

SEGURIDAD PÚBLICA

Puerto Vallarta, Jalisco, martes 3 de febrero de 2026

EN PLAYA PEÑITAS EN TOMATLÁN...

¡SE AHOGÓ TAPATÍO!



***Otras personas estuvieron a punto de perder la vida al intentar salvarlo**