Meridiano Puerto Vallarta - Bahía de Banderas $10

SEGURIDAD PÚBLICA

Puerto Vallarta, Jalisco, sábado 24 de enero de 2026

EN LA COLONIA EL CALVARIO...

¡MUJER FUE ASESINADA!

***Fue acuchillada en el cuello dentro del departamento donde tenía apenas dos días de haber rentado *Un sujeto desconocido momentos antes entró a su casa**

EN LA COLONIA EL CALVARIO....

¡MUJER FUE ASESINADA!

*Fue acuchillada en el cuello dentro del departamento donde tenía apenas dos días de haber rentado *Un sujeto desconocido momentos antes entró a su casa

Por Adrián De los Santos
MERIDIANO/Puerto Vallarta

La tranquilidad de la colonia El Calvario, en la delegación de El Pitillal, se vio abruptamente interrumpida la tarde del jueves tras el hallazgo del cuerpo sin vida de una mujer joven al interior de un departamento, hecho que provocó una intensa movilización de corporaciones municipales, estatales y federales.

El reporte a los números de emergencia se recibió poco antes de las 17:00 horas, alertando sobre una persona presuntamente lesionada con arma blanca en el cruce de las calles Hidalgo y Alameda. Elementos de la Policía Municipal acudieron de inmediato y se dirigieron a una finca marcada con el número 538, donde se localizan varios departamentos y el cual apenas tenía dos días rentando.

En el sitio, los oficiales se entrevistaron con un hombre que se encontraba en evidente estado de alteración, quien aseguró haber encontrado a su pareja sentimental sin vida dentro del domicilio. La víctima fue identificada como María del Rosario, de 28 años de edad, originaria de la ciudad de Guadalajara.

Paramédicos de Protección Civil y Bomberos confirmaron que la joven ya no contaba con signos vitales y presentaba heridas producidas por arma blanca, principalmente en el cuello, por lo que el área fue acordonada de inmediato y se notificó a la Fiscalía del Estado.

Personal de la Policía Investigadora y del área de alto impacto tomó conocimiento de los hechos y abrió una carpeta de investigación.

En un primer momento, el caso fue analizado bajo distintos escenarios; sin embargo, tras las diligencias iniciales, las autoridades confirmaron que se trató de un hecho violento y doloso y que además, habían visto entrar a un sujeto que no era el esposo, pero ya no lo vieron salir.

De acuerdo con información recabada por la Fiscalía, la mujer fue localizada sin vida dentro del baño del departamento que recientemente había comenzado a rentar junto con su pareja, con quien llevaba apenas un par de días habitando el inmueble. Este dato ha generado diversas líneas de investigación.

Trascendió que durante las primeras indagatorias se obtuvieron indicios que apuntan a la posible participación de un tercer sujeto que habría ingresado al domicilio, sin que hasta el momento exista registro claro de su salida, lo que ha reforzado la hipótesis de un crimen.

Según versiones vecinales, fue el propio esposo quien al regresar al departamento descubrió el cuerpo y comenzó a pedir auxilio a gritos, lo que alertó a los vecinos, quienes solicitaron apoyo policial.

Peritos especializados realizaron el procesamiento de la escena y el levantamiento de indicios, mientras que el cuerpo fue trasladado al Servicio Médico Forense para la práctica de la necropsia de ley. El esposo de la víctima fue entrevistado y sometido a pruebas con el objetivo de descartar o confirmar su posible participación.

La Fiscalía del Estado informó que el caso se investiga bajo la línea de homicidio doloso, sin descartar que pudiera reclasificarse como feminicidio conforme avancen los dictámenes periciales y las investigaciones.

Cabe señalar que María del Rosario dejó en la orfandad a cinco hijos, quienes no vivían con ella, ya que tenía poco que se había juntado con su actual pareja, quien por cierto es quien la encontró sin vida.

Las autoridades continúan con las investigaciones para esclarecer qué ocurrió realmente al interior del domicilio y dar con el o los responsables de este crimen que ha cimbrado a la comunidad de El Pitillal.

SALIENDO DEL BANCO BANORTE...

¡FUE ASALTADA EN LAS JUNTAS!

*Los hechos sucedieron sobre la calle Pino Suárez y le quitaron 85 mil pesos *Las autoridades implementaron operativo pero no hallaron al asaltante

Por Adrián De los Santos
MERIDIANO/Puerto Vallarta

Una intensa movilización de elementos de la Policía Municipal se registró la tarde de este viernes en la delegación de Las Juntas, luego de que se reportara el presunto robo a mano armada en perjuicio de una mujer que momentos antes había realizado un retiro bancario.

Los hechos ocurrieron alrededor de las 12:00 horas sobre la calle Pino Suárez, donde autoridades recibieron el reporte de una persona que habría sido despojada de una considerable cantidad de dinero en efectivo por un sujeto que, aparentemente, la amenazó con un arma de fuego.

Al arribar al sitio, los oficiales se entrevistaron con la víctima, quien relató que minutos antes había acudido a la sucursal bancaria Banorte, ubicada en la plaza comercial del crucero de Las Juntas, de donde retiró dinero en efectivo. Posteriormente, cuando se dirigía hacia su domicilio, fue interceptada por un individuo que la amagó y la obligó a entregar el efectivo para luego darse a la fuga con rumbo hasta el momento desconocido.

De manera preliminar, trascendió que existieron versiones encontradas respecto al monto robado, ya que inicialmente se hablaba de una cifra mucho mayor; sin embargo, tras las primeras diligencias, la afectada manifestó que el monto sustraído fue de aproximadamente 85 mil pesos.

Tras el reporte, elementos de Seguridad Pública Municipal implementaron un operativo de búsqueda en la zona para tratar de ubicar al presunto responsable, sin que hasta el momento se haya logrado su localización.

Asimismo, la autoridad municipal dio aviso al agente del Ministerio Público en turno, quien ordenó el llenado de los registros correspondientes y el inicio del Informe Policial Homologado. De igual forma, se solicitó el apoyo de la Policía Investigadora para dar seguimiento a las indagatorias y esclarecer los hechos.

El caso quedó en manos de la autoridad judicial, quien continuará con las investigaciones para determinar la responsabilidad del agresor y establecer con precisión cómo ocurrieron los hechos.

EN LA AUTOPISTA COMPOSTELA - PUERTO VALLARTA...

¡MUERTO EN VOLCADURA!

*Los hechos sucedieron a la altura del puente de Sayulita generando la movilización de las autoridades y los cuerpos de auxilio

Por Adrián De los Santos y Jesús Calata
MERIDIANO/Bahía de Banderas

Un trágico accidente se registró la tarde mañana de este viernes sobre la autopista Las Varas–Puerto Vallarta, a la altura del puente de Sayulita, donde una persona perdió la vida luego de que el vehículo en el que viajaba saliera de la cinta asfáltica y se impactara violentamente contra el muro de contención.

El percance ocurrió en el kilómetro 130+300 de esta importante vía federal. Al lugar acudieron de inmediato elementos de la Policía Municipal, Policía Estatal, personal de la Fiscalía General del Estado, así como paramédicos de la autopista y rescatistas de la Comisión Nacional de Emergencias.

A su arribo, las autoridades localizaron una camioneta Ford Sport Trac, color blanco, completamente destrozada y en una posición que llamó poderosamente la atención: el vehículo quedó prácticamente "de pie", recargado contra el paredón, tras haberse estrellado contra el muro de contención luego de quedar fuera de control.

Los cuerpos de emergencia revisaron el interior de la unidad y confirmaron que dentro estaba una persona del sexo masculino de algunos 30 años de edad, mismo que ya no contaba con signos vitales, por lo que de inmediato se acordonó la zona y se dio aviso a las autoridades judiciales para el inicio de las diligencias correspondientes.

Debido a las maniobras periciales y al retiro de la unidad siniestrada, el acotamiento de la autopista fue cerrada de manera momentánea.

Hasta el momento, las autoridades no han dado a conocer las causas que originaron este fatal accidente aunque no descartan el exceso de velocidad como principal factor.

El personal de la Agencia de Investigación Criminal tomó conocimiento de los hechos y solicitó la intervención de los Servicios Periciales para el levantamiento del cuerpo sin vida, el cual, de momento, permanecía en calidad de desconocido.

Las investigaciones continúan para esclarecer cómo ocurrió este trágico suceso que volvió a enlutar a una familia.

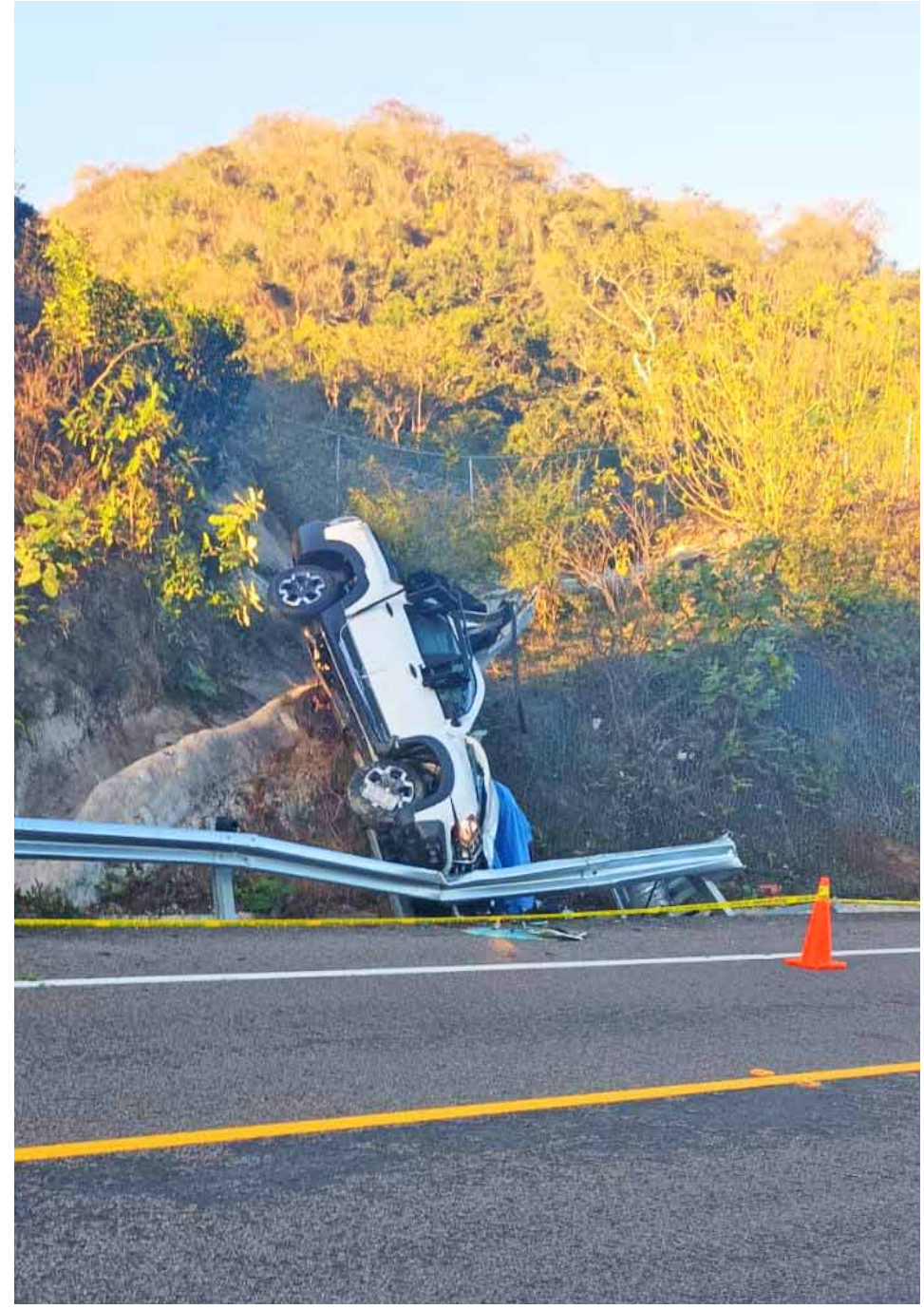

A LA ALTURA DE EL GUAMÚCHIL...

¡ARDIÓ CAMIONETA EN CARRETERA 200!

***Los hechos sucedieron poco antes del amanecer sobre la carretera federal 200**

***Autoridades tomaron nota de lo sucedido y se registró caos vial**

Por Adrián De los Santos MERIDIANO/Bahía de Banderas

Momentos de tensión se vivieron esta madrugada poco antes del amanecer sobre la carretera federal 200, a la altura de la localidad de El Guamúchil, luego de que una camioneta fuera consumida por el fuego mientras circulaba sobre la cinta asfáltica, lo que generó alarma entre automovilistas y una rápida movilización de los cuerpos de emergencia.

De acuerdo con los primeros reportes, el incidente ocurrió cuando el conductor de una camioneta Ford color rojo, modelo 2003, con placas del estado de Nayarit, comenzó a percibir un fuerte olor a quemado proveniente del área del volante.

En cuestión de segundos, una falla en el cableado eléctrico

provocó chispas que derivaron en el inicio del incendio.

El propietario del vehículo, identificado como Ruperto “N”, relató que no logró orillarse a tiempo, quedando la unidad detenida en medio de la carretera. Al intentar sofocar las llamas por sus propios medios, el fuego se propagó rápidamente hacia el interior, alcanzando los asientos y dejando la camioneta envuelta en llamas.

Elementos del cuerpo de Bomberos acudieron de inmediato a bordo de la unidad PC-117, bajo el mando del bombero Cristian Benítez, acompañados por los oficiales Leonardo Casillas y Aquiles Ramírez. A su arribo, el vehículo se encontraba en libre combustión, representando un riesgo considerable para la circulación y para otros conductores.

Las labores de combate al incendio se extendieron varios minutos, durante los cuales se utilizaron aproximadamente 7 mil litros de agua y dos extintores de polvo químico seco, logrando finalmente sofocar el fuego en su totalidad y evitar que el siniestro se extendiera o provocara una tragedia mayor.

En el lugar también se contó con la presencia de elementos de la Guardia Nacional, a bordo de las unidades 23913 y 24412, quienes quedaron a cargo del resguardo de la zona y del control del tráfico vehicular, bajo el mando de Juan Vicente.

Afortunadamente, no se reportaron personas lesionadas; sin embargo, la camioneta resultó con daños totales.

El hecho generó tráfico lento durante varios minutos y dejó como saldo importantes pérdidas materiales, además de un susto mayúsculo para quienes circulaban por esta transitada vía federal.

EN EL INGRESO A EL PITILLAL...

¡NIÑA SE DESMAYÓ AFUERA DEL OXXO!

*Dijo que por accidente ingirió medicamento controlado y se desvaneció cuando iba caminando *Fue llevada al Hospital Regional

Por Adrián De los Santos
MERIDIANO/Puerto Vallarta

Momentos de alarma se vivieron la tarde de este viernes en la delegación de El Pitillal, luego de que una niña de apenas 12 años de edad fuera localizada inconsciente en las afueras de una tienda de conveniencia, lo que generó la movilización de cuerpos de emergencia y autoridades municipales.

Los hechos se registraron sobre la calle Emiliano Zapata, a la altura del ingreso a dicha delegación, donde testigos alertaron a los números de emergencia al percatarse de que la menor se encontraba tirada en el exterior de una tienda Oxxo, sin reaccionar.

Al lugar acudieron elementos de la Policía Municipal y paramédicos de Protección Civil y Bomberos, quienes tras una valoración inicial confirmaron que la menor se hallaba inconsciente, por lo que de inmediato procedieron a brindarle atención prehospitalaria.

De acuerdo con la información recabada en el sitio, la menor refirió que presuntamente había ingerido de manera accidental una pastilla correspondiente a un medicamento controlado, situación que habría provocado su desvanecimiento cuando iba caminando.

Ante el riesgo que representaba su estado de salud, los paramédicos decidieron trasladarla de urgencia al Hospital Regional, acompañada por un familiar, donde quedó internada para su valoración y observación médica.

Del incidente tomó conocimiento personal de Trabajo Social, quien notificó a la Secretaría de Seguridad Pública Municipal. A su vez, las autoridades informaron de lo ocurrido al agente del Ministerio Público en turno, a fin de que se asentaran los hechos y se actuara conforme a los protocolos correspondientes ante cualquier eventualidad legal.

Hasta el momento, el estado de salud de la menor se mantiene bajo observación médica, mientras las autoridades continúan dando seguimiento al caso para esclarecer las circunstancias en las que ocurrió este preocupante hecho.

ORACIÓN AL ESPÍRITU SANTO

Espíritu Santo, tu que me aclaras todo, que iluminas todos los caminos para que yo alcance mi ideal, tu que me das el don divino de perdonar y olvidar el mal que me hacen y que en todos los instantes de mi vida estas conmigo, yo quiero en este corto diálogo agradecerte por todo y confiar una vez más que nunca quiero separarme de Tí por grande que sea la ilusión material. Deseo estar contigo y todos los seres queridos en la gracia perfecta. Gracias por tu misericordia para conmigo y los míos. La persona deberá rezar esta oración al Espíritu Santo decir la petición y a los tres días recibirá la gracia por más difícil que sea. Mándese publicar en cuanto se reciba la gracia.

Gracias Espíritu Santo
M.O.M.A.

FRENTE A PLAZA CARACOL...

¡MOTO CHOCÓ CON UN TAXI!

*Resultó con varios golpes en su cuerpo y fue trasladado a un hospital

Por Jesús Calata
MERIDIANO/Puerto Vallarta

Con lesiones de consideración, fue como resultó la madrugada de ayer un motociclista luego de impactarse contra un taxi. Esto justo frente a Plaza Caracol sobre la avenida Francisco Medina Ascencio.

Según las versiones que se manejaron en el lugar fue el motociclista, quien presuntamente había pasado la luz roja del semáforo, esto ocasionó que el taxista no alcanzará a detenerse y terminara impactándolo.

Luego de los reportes al lugar acudieron elementos de la policía, paramédicos y elementos de la policía, vial, los cuales hicieron cargo de atender al herido y trasladarlo a recibir atención médica a un hospital para descartar cualquier situación de peligro para su salud. Elementos de la policía vial fueron que hicieron cargo de resguardar la zona para evitar otro percance esto en lo que realizaban las diligencias correspondientes, toda vez que el hecho se había puesto disposición de la autoría correspondiente para el deslinde de responsabilidades

SORTEO SUPERIOR No. 2869

Con premio principal de $17,000,000.00

EN DOS SERIES DE $8,500,000.00 CADA UNA

LISTA OFICIAL DE PREMIOS, APROXIMACIONES, CENTENAS Y TERMINACIONES.

Síguenos en nuestras redes sociales

LOTERÍA NACIONAL

CONSTANDO ESTE SORTEO DE 2 SERIES, EL POSEEDOR DEL BILLETE COMPLETO, (2 SERIES), OBTIENE 2 VECES EL IMPORTE DE CUALESQUIERA DE LOS PREMIOS QUE APARECEN EN EL PRESENTE REPARTO.

NUMEROS - PREMIOS

CENTENAS
00002 . 3,600.00
00003 t 3,000.00
00073 . 3,600.00
00103 t 1,800.00
00129 . 3,600.00
00140 . 3,600.00
00197 . 3,600.00
00203 t 1,800.00
00229 . 3,600.00
00303 t 1,800.00
00309 . 5,040.00
00403 t 1,800.00
00422 . 3,600.00
00423 . 3,600.00
00503 t 1,800.00
00514 $14,400.00
00528 . 7,200.00
00603 t 1,800.00
00694 . 7,200.00
00703 t 1,800.00
00705 . 3,600.00
00706 . 3,600.00
00725 . 3,600.00
00732 . 3,600.00
00748 . 3,600.00
00803 t 1,800.00
00894 . 7,200.00
00903 t 1,800.00

1 MIL
01003 t 3,000.00
01051 . 3,600.00
01103 t 1,800.00
01141 . 3,600.00
01203 t 1,800.00
01300 . 3,600.00
01303 t 1,800.00
01357 . 3,600.00
01403 t 1,800.00
01432 . 3,600.00
01497 . 3,600.00
01503 t 1,800.00
01575 $14,400.00
01588 . 3,600.00
01594 $14,400.00
01603 t 1,800.00
01680 . 3,600.00
01703 t 1,800.00
01803 t 1,800.00
01896 . 3,600.00
01903 t 1,800.00
01944 . 3,600.00
01988 . 3,600.00

2 MIL
02003 t 3,000.00
02103 t 1,800.00
02203 t 1,800.00
02284 . 3,600.00
02303 t 1,800.00
02403 t 1,800.00
02464 $14,400.00
02503 t 1,800.00
02577 . 3,600.00
02603 t 1,800.00
02648 . 7,200.00
02703 t 1,800.00
02737 . 3,600.00
02744 . 3,600.00
02803 t 1,800.00
02808 . 3,600.00
02817 . 3,600.00
02840 . 3,600.00
02856 . 3,600.00
02903 t 1,800.00
02909 . 3,600.00
02921 . 3,600.00
02933 . 3,600.00

3 MIL
03003 $60,000.00
Por terminación a las 4 últimas cifras del Primer Premio.
03103 t 1,800.00
03115 . 7,200.00
03203 t 1,800.00
03257 . 3,600.00
03303 t 1,800.00
03311 . 3,600.00
03372 . 3,600.00
03394 . 3,600.00
03403 t 1,800.00
03415 . 3,600.00
03428 . 3,600.00
03471 . 3,600.00
03503 t 1,800.00
03603 t 1,800.00
03703 t 1,800.00
03803 t 1,800.00
03808 . 3,600.00
03840 . 3,600.00
03903 t 1,800.00
03968 . 7,200.00

4 MIL
04003 t 3,000.00
04103 t 1,800.00
04135 $45,000.00
04199 . 3,600.00
04203 t 1,800.00
04303 t 1,800.00
04391 . 3,600.00
04403 t 1,800.00
04406 $45,000.00
04425 . 3,600.00
04429 . 3,600.00
04439 $14,400.00
04473 $21,600.00
04503 t 1,800.00
04566 . 3,600.00
04583 . 3,600.00
04603 t 1,800.00
04605 . 3,600.00
04703 t 1,800.00
04721 . 3,600.00
04803 t 1,800.00
04893 . 3,600.00
04903 t 1,800.00
04917 . 3,600.00
04979 . 3,600.00

5 MIL
05003 t 3,000.00
05040 . 3,600.00
05103 t 1,800.00
05124 . 3,600.00
05203 t 1,800.00
05246 . 3,600.00
05263 . 3,600.00
05303 t 1,800.00
05308 . 5,760.00
05366 . 3,600.00
05373 . 5,760.00
05403 t 1,800.00
05410 $21,600.00
05456 . 3,600.00
05503 t 1,800.00
05566 . 3,600.00
05603 t 1,800.00
05653 $14,400.00
05669 . 3,600.00
05703 t 1,800.00
05763 . 3,600.00
05803 t 1,800.00
05903 t 1,800.00
05934 . 3,600.00

6 MIL
06003 t 3,000.00
06044 . 3,600.00
06047 . 3,600.00
06071 . 3,600.00
06103 t 1,800.00
06139 . 3,600.00
06203 t 1,800.00
06228 . 3,600.00
06297 . 3,600.00
06303 t 1,800.00
06357 $14,400.00
06403 t 1,800.00
06440 $36,000.00
06474 . 3,600.00
06503 t 1,800.00
06515 . 3,600.00
06525 . 3,600.00
06553 $21,600.00
06595 . 3,600.00
06603 t 1,800.00
06609 . 3,600.00
06634 . 3,600.00
06703 t 1,800.00
06767 . 3,600.00
06791 . 3,600.00
06803 t 1,800.00
06825 . 3,600.00
06844 $14,400.00
06891 . 3,600.00
06903 t 1,800.00
06949 . 3,600.00

7 MIL
07003 t 3,000.00
07035 . 7,200.00
07103 t 1,800.00
07155 . 3,600.00
07203 t 1,800.00
07303 t 1,800.00
07403 t 1,800.00
07503 t 1,800.00
07556 . 3,600.00
07586 72 MIL PESOS
07603 t 1,800.00
07703 t 1,800.00
07763 . 3,600.00
07784 . 3,600.00
07785 . 3,600.00
07803 t 1,800.00
07815 . 3,600.00
07903 t 1,800.00

8 MIL
08003 t 3,000.00
08062 $14,400.00
08103 t 1,800.00
08203 t 1,800.00
08303 t 1,800.00
08366 137 MIL QUINIENTOS PESOS
08395 . 3,600.00
08403 t 1,800.00
08459 . 3,600.00
08503 t 1,800.00
08603 t 1,800.00
08604 . 3,600.00
08608 . 3,600.00
08681 $30,000.00
Por terminación a las 4 últimas cifras del Segundo Premio.
08685 . 3,600.00
08703 t 1,800.00
08803 t 1,800.00
08857 $14,400.00
08898 . 3,600.00
08903 t 1,800.00
08948 . 3,600.00
08968 . 3,600.00
08970 . 5,040.00

9 MIL
09003 t 3,000.00
09077 . 3,600.00
09103 t 1,800.00
09123 . 3,600.00
09203 t 1,800.00
09211 . 3,600.00
09275 . 3,600.00
09303 t 1,800.00
09403 t 1,800.00
09442 . 3,600.00
09503 t 1,800.00
09528 . 3,600.00
09565 . 3,600.00
09603 t 1,800.00
09628 . 7,200.00
09657 . 3,600.00
09665 . 7,200.00
09703 t 1,800.00
09753 . 5,760.00
09803 t 1,800.00
09893 . 3,600.00
09903 t 1,800.00

10 MIL
10003 t 3,000.00
10017 . 3,600.00
10103 t 1,800.00
10148 . 3,600.00
10192 . 3,600.00
10203 t 1,800.00
10303 t 1,800.00
10375 . 3,600.00
10400 $45,000.00
10403 t 1,800.00
10446 . 3,600.00
10447 . 3,600.00
10503 t 1,800.00
10524 . 3,600.00
10537 . 3,600.00
10551 . 3,600.00
10603 t 1,800.00
10703 t 1,800.00
10803 t 1,800.00
10842 . 3,600.00
10843 . 3,600.00
10903 t 1,800.00
10911 . 7,200.00

11 MIL
11003 t 3,000.00
11103 t 1,800.00
11112 . 3,600.00
11135 . 3,600.00
11203 t 1,800.00
11245 . 3,600.00
11303 t 1,800.00
11368 $36,000.00
11393 . 3,600.00
11403 t 1,800.00
11503 t 1,800.00
11585 . 3,600.00
11603 t 1,800.00
11692 . 3,600.00
11703 . 3,600.00
11703 t 1,800.00
11741 . 3,600.00
11803 t 1,800.00
11813 . 5,760.00
11823 . 3,600.00
11903 t 1,800.00
11950 . 3,600.00
11962 . 3,600.00

12 MIL
12003 t 3,000.00
12103 t 1,800.00
12203 t 1,800.00
12239 . 3,600.00
12303 t 1,800.00
12304 . 3,600.00
12344 . 3,600.00
12355 . 3,600.00
12403 t 1,800.00
12503 t 1,800.00
12577 . 5,760.00
12603 t 1,800.00
12703 t 1,800.00
12803 t 1,800.00
12828 $36,000.00
12845 $21,600.00
12870 . 3,600.00
12903 t 1,800.00
12961 . 3,600.00
12981 . 3,600.00

13 MIL
13001 c 2,400.00
13002 $60,000.00
13003 8 MILLONES QUINIENTOS MIL PESOS
Fue remitido para su venta a las Agencias Expendedoras como sigue: La Serie 1, a Victoria, Tamps. La Serie 2, a Ciudad Valles, S.L.P.
13004 $60,000.00
13005 c 2,400.00
13006 c 2,400.00
13007 c 2,400.00
13008 c 2,400.00
13009 c 2,400.00
13010 c 2,400.00
13011 c 2,400.00
13012 c 2,400.00
13013 c 2,400.00
13014 c 2,400.00
13015 c 2,400.00
13016 c 2,400.00
13017 c 2,400.00
13018 c 2,400.00
13019 c 2,400.00
13020 c 2,400.00
13021 c 2,400.00
13022 c 2,400.00
13023 c 2,400.00
13024 c 2,400.00
13025 c 2,400.00
13026 c 2,400.00
13027 c 2,400.00
13028 c 2,400.00
13029 c 2,400.00
13030 c 2,400.00
13031 c 2,400.00
13032 c 2,400.00
13033 c 2,400.00
13034 c 2,400.00
13035 c 2,400.00
13036 c 2,400.00
13037 c 2,400.00
13038 c 2,400.00
13039 c 2,400.00
13040 c 2,400.00
13041 c 2,400.00
13042 c 2,400.00
13043 c 2,400.00
13044 c 2,400.00
13045 c 2,400.00
13046 c 2,400.00
13047 c 2,400.00
13048 c 2,400.00
13049 c 2,400.00
13050 c 2,400.00
13051 . 3,600.00
13051 c 2,400.00
13052 c 2,400.00
13053 c 2,400.00
13054 c 2,400.00
13055 c 2,400.00
13056 c 2,400.00
13057 c 2,400.00
13058 c 2,400.00
13059 c 2,400.00
13060 c 2,400.00
13061 c 2,400.00
13062 c 2,400.00
13063 c 2,400.00
13064 c 2,400.00
13065 c 2,400.00
13066 c 2,400.00
13067 c 2,400.00
13068 c 2,400.00
13069 c 2,400.00
13070 c 2,400.00
13071 c 2,400.00
13072 c 2,400.00
13073 c 2,400.00
13074 c 2,400.00
13075 c 2,400.00
13076 c 2,400.00
13077 c 2,400.00
13078 c 2,400.00
13079 c 2,400.00
13080 c 2,400.00
13081 c 2,400.00
13082 c 2,400.00
13083 c 2,400.00
13084 c 2,400.00
13085 c 2,400.00
13086 c 2,400.00
13087 c 2,400.00
13088 c 2,400.00
13089 c 2,400.00
13090 c 2,400.00
13091 c 2,400.00
13092 c 2,400.00
13093 c 2,400.00
13094 c 2,400.00
13095 c 2,400.00
13096 c 2,400.00
13097 c 2,400.00
13098 c 2,400.00
13099 c 2,400.00
13100 c 2,400.00
13103 t 1,800.00
13203 t 1,800.00
13273 . 3,600.00
13303 t 1,800.00
13373 . 3,600.00
13403 t 1,800.00
13418 $45,000.00
13441 . 3,600.00
13503 t 1,800.00
13586 . 3,600.00
13593 . 5,040.00
13603 t 1,800.00
13703 t 1,800.00
13729 . 7,200.00
13803 t 1,800.00
13903 t 1,800.00

14 MIL
14003 t 3,000.00
14103 t 1,800.00
14162 . 5,040.00
14203 t 1,800.00
14293 . 3,600.00
14303 t 1,800.00
14324 . 3,600.00
14366 . 3,600.00
14368 $21,600.00
14403 t 1,800.00
14409 . 3,600.00
14503 t 1,800.00
14534 $45,000.00
14546 . 5,760.00
14596 . 3,600.00
14603 t 1,800.00
14633 . 3,600.00
14651 . 3,600.00
14703 t 1,800.00
14764 . 3,600.00
14803 t 1,800.00
14903 t 1,800.00

15 MIL
15003 t 3,000.00
15004 . 3,600.00
15007 $14,400.00
15022 . 5,760.00
15039 . 3,600.00
15043 . 3,600.00
15074 . 3,600.00
15086 . 3,600.00
15103 t 1,800.00
15171 . 3,600.00
15203 t 1,800.00
15296 . 7,200.00
15303 t 1,800.00
15363 . 5,040.00
15403 t 1,800.00
15407 . 3,600.00
15442 $14,400.00
15470 . 3,600.00
15503 t 1,800.00
15530 . 3,600.00
15603 t 1,800.00
15632 . 3,600.00
15682 . 7,200.00
15703 t 1,800.00
15771 $14,400.00
15780 . 3,600.00
15803 t 1,800.00
15903 . 3,600.00
15903 t 1,800.00

16 MIL
16000 $45,000.00
16003 t 3,000.00
16103 t 1,800.00
16113 $21,600.00
16203 t 1,800.00
16289 . 3,600.00
16303 t 1,800.00
16403 t 1,800.00
16442 . 3,600.00
16445 $14,400.00
16503 t 1,800.00
16603 t 1,800.00
16662 . 5,760.00
16703 t 1,800.00
16745 . 3,600.00
16803 t 1,800.00
16869 . 7,200.00
16881 . 3,600.00
16903 t 1,800.00
16987 . 3,600.00

17 MIL
17003 t 3,000.00
17103 t 1,800.00
17109 . 3,600.00
17158 . 3,600.00
17203 t 1,800.00
17204 . 7,200.00
17216 $21,600.00
17303 t 1,800.00
17403 t 1,800.00
17503 t 1,800.00
17528 . 3,600.00
17544 . 5,760.00
17603 t 1,800.00
17632 . 3,600.00
17703 t 1,800.00
17742 . 5,760.00
17803 t 1,800.00
17903 t 1,800.00

18 MIL
18003 t 3,000.00
18025 . 5,040.00
18069 $21,600.00
18074 . 5,760.00
18094 . 3,600.00
18103 t 1,800.00
18203 t 1,800.00
18254 . 3,600.00
18303 t 1,800.00
18403 t 1,800.00
18503 t 1,800.00
18603 t 1,800.00
18681 $30,000.00
Por terminación a las 4 últimas cifras del Segundo Premio.
18694 . 3,600.00
18703 t 1,800.00
18714 137 MIL QUINIENTOS PESOS
18757 . 3,600.00
18803 t 1,800.00
18903 t 1,800.00
18992 . 3,600.00

19 MIL
19003 t 3,000.00
19103 t 1,800.00
19203 t 1,800.00
19303 t 1,800.00
19347 . 3,600.00
19403 t 1,800.00
19503 t 1,800.00
19576 $21,600.00
19582 . 3,600.00
19603 t 1,800.00
19703 t 1,800.00
19723 . 3,600.00
19803 t 1,800.00
19809 . 3,600.00
19856 . 3,600.00
19903 t 1,800.00

20 MIL
20003 t 3,000.00
20053 . 5,040.00
20077 . 5,760.00
20103 t 1,800.00
20203 t 1,800.00
20211 . 3,600.00
20227 . 3,600.00
20303 t 1,800.00
20312 . 3,600.00
20403 t 1,800.00
20503 t 1,800.00
20603 t 1,800.00
20696 . 3,600.00
20703 t 1,800.00
20730 . 5,760.00
20742 . 3,600.00
20803 t 1,800.00
20903 t 1,800.00

21 MIL
21003 t 3,000.00
21103 t 1,800.00
21203 t 1,800.00
21303 $21,600.00
21303 t 1,800.00
21351 . 5,760.00
21376 . 3,600.00
21403 t 1,800.00
21492 . 3,600.00
21503 t 1,800.00
21510 . 3,600.00
21540 . 3,600.00
21603 t 1,800.00
21612 . 3,600.00
21703 t 1,800.00
21803 t 1,800.00
21847 . 3,600.00
21872 $21,600.00
21903 t 1,800.00

22 MIL
22003 t 3,000.00
22031 . 3,600.00
22103 t 1,800.00
22194 . 5,760.00
22203 t 1,800.00
22241 . 3,600.00
22303 t 1,800.00
22403 t 1,800.00
22434 . 3,600.00
22503 t 1,800.00
22603 t 1,800.00
22703 t 1,800.00
22803 t 1,800.00
22903 t 1,800.00

23 MIL
23003 $60,000.00
Por terminación a las 4 últimas cifras del Primer Premio.
23103 t 1,800.00
23121 . 3,600.00
23203 t 1,800.00
23303 t 1,800.00
23304 . 3,600.00
23372 . 3,600.00
23403 t 1,800.00
23421 . 5,040.00
23459 . 3,600.00
23479 . 3,600.00
23503 t 1,800.00
23532 . 3,600.00
23603 t 1,800.00
23673 . 5,760.00
23703 t 1,800.00
23717 . 3,600.00
23803 t 1,800.00
23903 t 1,800.00
23969 . 7,200.00

24 MIL
24003 t 3,000.00
24040 . 3,600.00
24102 . 3,600.00
24103 t 1,800.00
24203 t 1,800.00
24266 . 3,600.00
24293 . 3,600.00
24303 t 1,800.00
24403 t 1,800.00
24483 . 3,600.00
24503 t 1,800.00
24603 t 1,800.00
24621 . 3,600.00
24703 t 1,800.00
24731 . 5,760.00
24753 . 3,600.00
24782 . 3,600.00
24803 t 1,800.00
24836 . 3,600.00
24903 t 1,800.00
24991 . 5,760.00

25 MIL
25003 t 3,000.00
25008 . 3,600.00
25080 . 5,040.00
25103 t 1,800.00
25170 . 3,600.00
25203 t 1,800.00
25247 . 3,600.00
25281 $21,600.00
25303 t 1,800.00
25336 . 3,600.00
25403 t 1,800.00
25476 $21,600.00
25503 t 1,800.00
25569 . 3,600.00
25585 . 3,600.00
25589 . 3,600.00
25603 t 1,800.00
25703 t 1,800.00
25704 . 3,600.00
25803 t 1,800.00
25826 . 3,600.00
25898 . 5,760.00
25903 t 1,800.00
25950 . 7,200.00
25960 . 3,600.00

26 MIL
26003 t 3,000.00
26103 t 1,800.00
26170 $21,600.00
26203 t 1,800.00
26277 . 3,600.00
26289 . 3,600.00
26296 . 3,600.00
26303 t 1,800.00
26377 . 3,600.00
26403 t 1,800.00
26503 t 1,800.00
26565 . 3,600.00
26582 . 3,600.00
26603 t 1,800.00
26620 . 5,040.00
26651 . 3,600.00
26703 t 1,800.00
26726 $36,000.00
26803 t 1,800.00
26903 t 1,800.00
26917 . 3,600.00

27 MIL
27003 t 3,000.00
27065 . 5,040.00
27103 t 1,800.00
27203 t 1,800.00
27218 . 3,600.00
27303 t 1,800.00
27403 t 1,800.00
27503 . 5,760.00
27503 t 1,800.00
27577 . 5,040.00
27592 . 3,600.00
27603 t 1,800.00
27611 . 3,600.00
27631 . 3,600.00
27687 . 5,760.00
27703 t 1,800.00
27767 . 7,200.00
27803 t 1,800.00
27903 t 1,800.00
27994 . 3,600.00

28 MIL
28003 t 3,000.00
28018 . 3,600.00
28055 $36,000.00
28103 t 1,800.00
28126 . 3,600.00
28199 . 3,600.00
28203 t 1,800.00
28236 . 3,600.00
28277 . 3,600.00
28303 t 1,800.00
28403 t 1,800.00
28503 t 1,800.00
28579 $21,600.00
28603 t 1,800.00
28659 . 3,600.00
28681 $30,000.00
Por terminación a las 4 últimas cifras del Segundo Premio.
28703 t 1,800.00
28729 . 3,600.00
28731 . 3,600.00
28803 t 1,800.00
28875 . 3,600.00
28903 t 1,800.00
28925 . 5,040.00

29 MIL
29003 t 3,000.00
29049 $21,600.00
29103 t 1,800.00
29178 . 5,040.00
29203 t 1,800.00
29303 t 1,800.00
29403 t 1,800.00
29463 . 3,600.00
29503 t 1,800.00
29539 . 3,600.00
29603 t 1,800.00
29653 $14,400.00
29665 . 3,600.00
29703 t 1,800.00
29766 . 3,600.00
29803 t 1,800.00
29807 . 3,600.00
29903 t 1,800.00
29985 . 3,600.00

30 MIL
30003 t 3,000.00
30075 . 3,600.00
30103 t 1,800.00
30203 t 1,800.00
30229 . 7,200.00
30303 t 1,800.00
30401 . 3,600.00
30403 t 1,800.00
30503 t 1,800.00
30603 t 1,800.00
30686 72 MIL PESOS
30703 t 1,800.00
30750 . 3,600.00
30772 . 5,040.00
30789 . 3,600.00
30803 . 5,760.00
30803 t 1,800.00
30903 t 1,800.00
30931 . 3,600.00
30944 . 3,600.00
30954 . 3,600.00

31 MIL
31003 t 3,000.00
31103 t 1,800.00
31203 t 1,800.00
31224 . 3,600.00
31303 t 1,800.00
31343 . 3,600.00
31348 . 3,600.00
31403 t 1,800.00
31434 . 3,600.00
31503 t 1,800.00
31527 . 3,600.00
31591 . 3,600.00
31596 $14,400.00
31603 t 1,800.00
31703 t 1,800.00
31790 . 3,600.00
31797 . 3,600.00
31803 t 1,800.00
31882 . 3,600.00
31903 t 1,800.00
31936 $45,000.00
31971 . 3,600.00

32 MIL
32003 t 3,000.00
32094 . 5,760.00
32096 . 3,600.00
32103 t 1,800.00
32148 137 MIL QUINIENTOS PESOS
32184 $36,000.00
32203 t 1,800.00
32230 $14,400.00
32266 . 3,600.00
32303 t 1,800.00
32345 . 3,600.00
32403 t 1,800.00
32479 . 3,600.00
32481 . 5,040.00
32503 t 1,800.00
32603 t 1,800.00
32637 . 3,600.00
32659 . 3,600.00
32703 t 1,800.00
32720 . 3,600.00
32803 t 1,800.00
32903 t 1,800.00
32985 . 3,600.00

33 MIL
33003 $60,000.00
Por terminación a las 4 últimas cifras del Primer Premio.
33030 . 3,600.00
33057 72 MIL PESOS
33103 t 1,800.00
33178 . 3,600.00
33180 . 3,600.00
33203 t 1,800.00
33295 . 3,600.00
33301 . 3,600.00
33303 t 1,800.00
33403 t 1,800.00
33435 . 3,600.00
33447 . 3,600.00
33503 t 1,800.00
33603 t 1,800.00
33703 t 1,800.00
33743 . 3,600.00
33761 $14,400.00
33778 . 3,600.00
33803 t 1,800.00
33814 . 3,600.00
33903 t 1,800.00
33982 . 3,600.00

34 MIL
34003 t 3,000.00
34004 . 3,600.00
34044 $14,400.00
34061 . 3,600.00
34103 t 1,800.00
34104 . 3,600.00
34203 t 1,800.00
34303 t 1,800.00
34403 t 1,800.00
34457 . 3,600.00
34503 t 1,800.00
34562 . 3,600.00
34603 t 1,800.00
34686 . 3,600.00
34703 t 1,800.00
34803 t 1,800.00
34903 t 1,800.00
34955 $21,600.00
34971 . 3,600.00

35 MIL
35003 t 3,000.00
35045 . 3,600.00
35103 t 1,800.00
35108 $36,000.00
35134 . 3,600.00
35137 $14,400.00
35172 . 3,600.00
35188 . 3,600.00
35203 t 1,800.00
35209 . 7,200.00
35255 . 3,600.00
35260 . 3,600.00
35303 t 1,800.00
35355 . 3,600.00
35364 . 5,040.00
35403 t 1,800.00
35427 . 3,600.00
35448 . 3,600.00
35457 $45,000.00
35503 t 1,800.00
35559 . 3,600.00
35603 t 1,800.00
35628 . 7,200.00
35672 . 5,040.00
35703 t 1,800.00
35803 t 1,800.00
35892 . 3,600.00
35903 t 1,800.00
35946 $36,000.00

36 MIL
36003 t 3,000.00
36011 . 3,600.00
36092 $21,600.00
36103 t 1,800.00
36203 t 1,800.00
36243 . 3,600.00
36257 . 3,600.00
36272 . 3,600.00
36275 . 3,600.00
36281 . 3,600.00
36303 t 1,800.00
36403 t 1,800.00
36503 t 1,800.00
36505 . 3,600.00
36603 t 1,800.00
36683 . 5,040.00
36699 . 3,600.00
36703 t 1,800.00
36723 . 3,600.00
36724 . 3,600.00
36803 t 1,800.00
36816 $36,000.00
36879 . 3,600.00
36903 t 1,800.00
36927 $14,400.00

37 MIL
37003 t 3,000.00
37103 t 1,800.00
37160 . 3,600.00
37162 . 3,600.00
37181 . 5,760.00
37203 t 1,800.00
37303 t 1,800.00
37355 $14,400.00
37356 . 3,600.00
37403 t 1,800.00
37442 . 3,600.00
37503 t 1,800.00
37603 t 1,800.00
37634 . 5,040.00
37698 . 3,600.00
37703 t 1,800.00
37759 . 3,600.00
37803 t 1,800.00
37842 . 3,600.00
37903 t 1,800.00
37962 . 3,600.00

38 MIL
38003 t 3,000.00
38016 $45,000.00
38022 . 3,600.00
38041 . 5,040.00
38083 . 3,600.00
38089 . 3,600.00
38103 t 1,800.00
38152 . 3,600.00
38203 t 1,800.00
38263 . 3,600.00
38266 . 7,200.00
38303 t 1,800.00
38399 . 3,600.00
38403 t 1,800.00
38503 t 1,800.00
38520 . 5,040.00
38579 72 MIL PESOS
38603 t 1,800.00
38681 $30,000.00
Por terminación a las 4 últimas cifras del Segundo Premio.
38703 t 1,800.00
38733 . 3,600.00
38779 . 5,040.00
38803 t 1,800.00
38903 t 1,800.00
38931 . 3,600.00

39 MIL
39003 t 3,000.00
39014 . 3,600.00
39052 $14,400.00
39103 t 1,800.00
39107 . 3,600.00
39141 . 3,600.00
39203 t 1,800.00
39256 . 3,600.00
39281 $14,400.00
39296 . 7,200.00
39303 t 1,800.00
39343 $14,400.00
39357 . 3,600.00
39361 . 3,600.00
39403 t 1,800.00
39503 t 1,800.00
39596 . 3,600.00
39603 t 1,800.00
39629 . 3,600.00
39683 . 3,600.00
39703 t 1,800.00
39803 t 1,800.00
39903 t 1,800.00

40 MIL
40003 t 3,000.00
40008 . 5,040.00
40094 . 5,760.00
40103 t 1,800.00
40203 t 1,800.00
40208 . 3,600.00
40287 $14,400.00
40303 t 1,800.00
40307 . 3,600.00
40389 . 3,600.00
40403 t 1,800.00
40450 . 3,600.00
40503 t 1,800.00
40509 $14,400.00
40603 t 1,800.00
40645 . 3,600.00
40676 $14,400.00
40688 . 3,600.00
40703 t 1,800.00
40732 . 3,600.00
40782 . 3,600.00
40803 t 1,800.00
40837 . 3,600.00
40844 . 3,600.00
40899 . 7,200.00
40903 t 1,800.00
40974 . 3,600.00

41 MIL
41001 . 5,760.00
41003 t 3,000.00
41015 . 3,600.00
41103 t 1,800.00
41134 . 3,600.00
41203 t 1,800.00
41231 . 5,760.00
41303 t 1,800.00
41326 . 7,200.00
41363 . 5,760.00
41403 t 1,800.00
41435 $14,400.00
41462 . 3,600.00
41484 . 7,200.00
41503 t 1,800.00
41580 . 5,040.00
41583 . 3,600.00
41603 t 1,800.00
41622 . 3,600.00
41665 . 3,600.00
41703 t 1,800.00
41803 t 1,800.00
41816 . 3,600.00
41822 $14,400.00
41876 . 3,600.00
41900 . 3,600.00
41903 t 1,800.00
41927 $14,400.00

42 MIL
42003 t 3,000.00
42050 $14,400.00
42102 . 3,600.00
42103 t 1,800.00
42189 . 3,600.00
42203 t 1,800.00
42303 t 1,800.00
42364 . 3,600.00
42382 . 3,600.00
42387 137 MIL QUINIENTOS PESOS
42403 t 1,800.00
42503 t 1,800.00
42603 t 1,800.00
42679 . 3,600.00
42703 t 1,800.00
42749 . 3,600.00
42778 $14,400.00
42803 t 1,800.00
42835 . 3,600.00
42903 t 1,800.00
42945 . 3,600.00
42969 . 3,600.00

43 MIL
43003 $60,000.00
Por terminación a las 4 últimas cifras del Primer Premio.
43103 t 1,800.00
43172 . 3,600.00
43203 t 1,800.00
43303 t 1,800.00
43403 t 1,800.00
43503 t 1,800.00
43603 t 1,800.00
43641 . 7,200.00
43703 t 1,800.00
43733 . 3,600.00
43803 t 1,800.00
43811 . 3,600.00
43903 t 1,800.00
43936 . 3,600.00

44 MIL
44003 t 3,000.00
44068 $21,600.00
44103 t 1,800.00
44203 t 1,800.00
44303 t 1,800.00
44403 t 1,800.00
44503 t 1,800.00
44603 t 1,800.00
44638 . 3,600.00
44703 t 1,800.00
44803 t 1,800.00
44903 . 7,200.00
44903 t 1,800.00
44984 . 3,600.00

45 MIL
45003 t 3,000.00
45103 t 1,800.00
45203 t 1,800.00
45303 t 1,800.00
45377 . 3,600.00
45403 t 1,800.00
45503 t 1,800.00
45553 $14,400.00
45603 t 1,800.00
45605 . 7,200.00
45671 . 3,600.00
45684 . 3,600.00
45696 . 3,600.00
45703 t 1,800.00
45803 t 1,800.00
45903 t 1,800.00

46 MIL
46003 t 3,000.00
46103 t 1,800.00
46185 $21,600.00
46187 . 3,600.00
46203 t 1,800.00
46303 t 1,800.00
46403 t 1,800.00
46436 . 3,600.00
46496 $14,400.00
46503 t 1,800.00
46566 $14,400.00
46603 t 1,800.00
46621 . 3,600.00
46703 t 1,800.00
46747 $21,600.00
46788 . 3,600.00
46790 . 7,200.00
46796 . 3,600.00
46803 t 1,800.00
46825 . 3,600.00
46903 t 1,800.00
46991 . 3,600.00

47 MIL
47003 t 3,000.00
47103 t 1,800.00
47122 . 3,600.00
47129 . 3,600.00
47203 t 1,800.00
47286 . 3,600.00
47290 . 3,600.00
47303 t 1,800.00
47385 . 5,040.00
47403 t 1,800.00
47411 $21,600.00
47503 t 1,800.00
47576 . 3,600.00
47603 t 1,800.00
47703 t 1,800.00
47723 . 3,600.00
47734 . 3,600.00
47772 . 3,600.00
47773 . 3,600.00
47783 . 3,600.00
47803 t 1,800.00
47903 t 1,800.00

48 MIL
48003 t 3,000.00
48010 . 3,600.00
48046 . 3,600.00
48103 t 1,800.00
48203 t 1,800.00
48231 . 3,600.00
48293 . 3,600.00
48303 t 1,800.00
48403 t 1,800.00
48503 t 1,800.00
48601 c 1,800.00
48602 c 1,800.00
48603 c 1,800.00
48603 t 1,800.00
48604 c 1,800.00
48605 c 1,800.00
48606 c 1,800.00
48607 c 1,800.00
48608 . 3,600.00
48608 c 1,800.00
48609 c 1,800.00
48610 c 1,800.00
48611 c 1,800.00
48612 c 1,800.00
48613 c 1,800.00
48614 c 1,800.00
48615 c 1,800.00
48616 c 1,800.00
48617 c 1,800.00
48618 c 1,800.00
48619 c 1,800.00
48620 c 1,800.00
48621 c 1,800.00
48622 c 1,800.00
48623 c 1,800.00
48624 c 1,800.00
48625 c 1,800.00
48626 c 1,800.00
48627 c 1,800.00
48628 c 1,800.00
48629 c 1,800.00
48630 c 1,800.00
48631 c 1,800.00
48632 c 1,800.00
48633 c 1,800.00
48634 c 1,800.00
48635 c 1,800.00
48636 c 1,800.00
48637 c 1,800.00
48638 c 1,800.00
48639 c 1,800.00
48640 c 1,800.00
48641 c 1,800.00
48642 c 1,800.00
48643 c 1,800.00
48644 c 1,800.00
48645 c 1,800.00
48646 c 1,800.00
48647 c 1,800.00
48648 c 1,800.00
48649 c 1,800.00
48650 c 1,800.00
48651 c 1,800.00
48652 c 1,800.00
48653 c 1,800.00
48654 c 1,800.00
48655 c 1,800.00
48656 c 1,800.00
48657 c 1,800.00
48658 c 1,800.00
48659 c 1,800.00
48660 c 1,800.00
48661 c 1,800.00
48662 c 1,800.00
48663 c 1,800.00
48664 c 1,800.00
48665 c 1,800.00
48666 c 1,800.00
48667 c 1,800.00
48668 c 1,800.00
48669 c 1,800.00
48670 c 1,800.00
48671 c 1,800.00
48672 c 1,800.00
48673 c 1,800.00
48674 c 1,800.00
48675 c 1,800.00
48676 c 1,800.00
48677 c 1,800.00
48678 c 1,800.00
48679 c 1,800.00
48680 $30,000.00
48681 720 MIL PESOS
La Serie 1, fue dispuesta para su venta a través de CANALES ELECTRONICOS. La Serie 2, fue remitida para su venta a la Agencia Expendedora en Monterrey, N.L.
48682 $30,000.00
48683 c 1,800.00
48684 c 1,800.00
48685 c 1,800.00
48686 c 1,800.00
48687 c 1,800.00
48688 c 1,800.00
48689 c 1,800.00
48690 c 1,800.00
48691 c 1,800.00
48692 c 1,800.00
48693 c 1,800.00
48694 c 1,800.00
48695 c 1,800.00
48696 c 1,800.00
48697 c 1,800.00
48698 c 1,800.00
48699 c 1,800.00
48700 c 1,800.00
48703 t 1,800.00
48712 . 3,600.00
48803 t 1,800.00
48873 . 3,600.00
48903 t 1,800.00

49 MIL
49003 t 3,000.00
49031 . 5,760.00
49062 . 3,600.00
49067 . 5,040.00
49092 . 3,600.00
49103 t 1,800.00
49202 . 5,040.00
49203 t 1,800.00
49211 . 3,600.00
49240 . 5,040.00
49265 . 5,040.00
49303 t 1,800.00
49403 t 1,800.00
49424 . 3,600.00
49503 t 1,800.00
49565 $14,400.00
49603 t 1,800.00
49624 . 3,600.00
49703 t 1,800.00
49803 t 1,800.00
49848 . 3,600.00
49903 t 1,800.00

50 MIL
50003 t 3,000.00
50065 $36,000.00
50103 t 1,800.00
50203 t 1,800.00
50286 . 3,600.00
50303 t 1,800.00
50403 t 1,800.00
50408 . 3,600.00
50417 . 3,600.00
50438 $21,600.00
50503 t 1,800.00
50544 . 3,600.00
50603 t 1,800.00
50672 . 3,600.00
50703 t 1,800.00
50724 . 3,600.00
50779 . 3,600.00
50803 t 1,800.00
50886 . 3,600.00
50903 t 1,800.00
50909 $14,400.00
50917 . 3,600.00
50928 . 3,600.00
50950 $14,400.00
50958 . 3,600.00

51 MIL
51003 t 3,000.00
51103 t 1,800.00
51191 . 5,040.00
51203 t 1,800.00
51290 . 3,600.00
51303 t 1,800.00
51357 . 3,600.00
51403 t 1,800.00
51462 . 3,600.00
51503 t 1,800.00
51522 . 3,600.00
51541 . 3,600.00
51603 t 1,800.00
51644 . 3,600.00
51673 $36,000.00
51703 t 1,800.00
51734 . 3,600.00
51797 . 3,600.00
51803 t 1,800.00
51903 t 1,800.00
51985 $14,400.00

52 MIL
52003 t 3,000.00
52103 t 1,800.00
52203 t 1,800.00
52303 t 1,800.00
52323 . 3,600.00
52363 $21,600.00
52403 t 1,800.00
52457 . 3,600.00
52503 t 1,800.00
52603 t 1,800.00
52684 . 7,200.00
52703 t 1,800.00
52747 . 7,200.00
52803 t 1,800.00
52903 t 1,800.00

53 MIL
53003 $60,000.00
Por terminación a las 4 últimas cifras del Primer Premio.
53087 $14,400.00
53103 t 1,800.00
53152 . 3,600.00
53203 t 1,800.00
53208 . 3,600.00
53223 . 3,600.00
53303 t 1,800.00
53389 $14,400.00
53400 . 3,600.00
53403 t 1,800.00
53503 t 1,800.00
53511 . 3,600.00
53603 t 1,800.00
53674 . 3,600.00
53698 . 3,600.00
53703 t 1,800.00
53803 t 1,800.00
53809 . 3,600.00
53856 . 3,600.00
53876 . 3,600.00
53903 t 1,800.00
53985 $45,000.00

54 MIL
54003 t 3,000.00
54035 $36,000.00
54103 t 1,800.00
54195 . 3,600.00
54203 t 1,800.00
54303 t 1,800.00
54382 . 3,600.00
54403 t 1,800.00
54503 t 1,800.00
54565 . 3,600.00
54603 t 1,800.00
54639 . 3,600.00
54652 . 3,600.00
54677 . 5,040.00
54703 t 1,800.00
54722 . 3,600.00
54777 . 3,600.00
54803 t 1,800.00
54903 t 1,800.00
54979 . 7,200.00

55 MIL
55003 t 3,000.00
55062 . 5,040.00
55078 $14,400.00
55087 . 3,600.00
55098 . 3,600.00
55103 t 1,800.00
55203 t 1,800.00
55299 . 3,600.00
55303 t 1,800.00
55328 . 3,600.00
55403 t 1,800.00
55503 t 1,800.00
55504 . 5,040.00
55603 t 1,800.00
55703 t 1,800.00
55757 . 3,600.00
55803 t 1,800.00
55819 . 3,600.00
55843 . 3,600.00
55872 . 5,760.00
55903 t 1,800.00
55947 . 3,600.00

56 MIL
56003 t 3,000.00
56080 . 5,760.00
56103 t 1,800.00
56145 . 3,600.00
56201 . 5,760.00
56203 t 1,800.00
56251 . 3,600.00
56303 t 1,800.00
56313 . 7,200.00
56327 $36,000.00
56363 $36,000.00
56367 . 3,600.00
56403 t 1,800.00
56421 $14,400.00
56503 t 1,800.00
56603 t 1,800.00
56703 t 1,800.00
56790 . 3,600.00
56803 t 1,800.00
56903 t 1,800.00
56917 . 3,600.00
56962 . 3,600.00

57 MIL
57003 t 3,000.00
57041 . 5,040.00
57048 . 3,600.00
57103 t 1,800.00
57105 . 3,600.00
57140 . 3,600.00
57152 . 3,600.00
57203 t 1,800.00
57303 t 1,800.00
57333 . 5,760.00
57403 t 1,800.00
57424 . 3,600.00
57464 . 3,600.00
57503 t 1,800.00
57544 . 3,600.00
57545 . 3,600.00
57603 t 1,800.00
57703 t 1,800.00
57748 . 3,600.00
57782 . 3,600.00
57803 t 1,800.00
57833 . 3,600.00
57903 t 1,800.00
57979 $36,000.00
57980 . 3,600.00

58 MIL
58003 t 3,000.00
58026 . 3,600.00
58054 . 3,600.00
58097 . 3,600.00
58103 t 1,800.00
58130 . 3,600.00
58131 . 5,760.00
58174 . 3,600.00
58203 t 1,800.00
58303 t 1,800.00
58403 t 1,800.00
58427 . 3,600.00
58445 . 3,600.00
58503 t 1,800.00
58542 $14,400.00
58603 t 1,800.00
58681 $30,000.00
Por terminación a las 4 últimas cifras del Segundo Premio.
58703 t 1,800.00
58761 $21,600.00
58803 t 1,800.00
58874 . 7,200.00
58903 t 1,800.00

59 MIL
59003 t 3,000.00
59103 t 1,800.00
59151 . 3,600.00
59171 . 3,600.00
59203 t 1,800.00
59215 . 3,600.00
59302 . 5,760.00
59303 t 1,800.00
59403 t 1,800.00
59454 . 3,600.00
59503 t 1,800.00
59533 . 3,600.00
59558 . 3,600.00
59563 . 3,600.00
59574 . 3,600.00
59603 t 1,800.00
59636 . 3,600.00
59667 . 3,600.00
59703 t 1,800.00
59798 . 3,600.00
59803 t 1,800.00
59903 t 1,800.00
59982 . 3,600.00
59986 . 3,600.00
59997 . 3,600.00

SUPERIOR 2869

LA LETRA "C" INDICA APROXIMACIONES A LA CENTENA. / LA LETRA "T" INDICA TERMINACIONES. / **LOS BILLETES DE ESTE SORTEO PRESCRIBEN A LOS 60 DIAS NATURALES.**

PARA CONSULTA DE PREMIOS POR VIA TELEFONICA EN LA CIUDAD DE MEXICO Y DE PROVINCIA, MARQUE EL TELEFONO: 55477-00100 OPCION 1 U OPCION 3 DEL MENU O INGRESE A NUESTRA PAGINA: www.loterianacional.gob.mx

PARA LOCALIZAR EL NUMERO DE SU SUERTE O INFORMACION GENERAL DE LA LOTERIA NACIONAL, MARQUE EL TELEFONO: 55514-07000 O ACUDIR A: PLAZA DE LA REFORMA No. 1, C. P. 06037 CIUDAD DE MEXICO.

AL EFECTUARSE EL PAGO DE LOS BILLETES PREMIADOS SE RETENDRAN LOS IMPUESTOS DE ACUERDO A LAS LEYES VIGENTES DE LA MATERIA. / LOS REINTEGROS NO CAUSAN IMPUESTO.

3 — 5,400 REINTEGROS A LOS BILLETES TERMINADOS EN 3 CON MONTO DE $800.00 PARA 20 VIGESIMOS, EN VIRTUD DE QUE ESTA TERMINACION CORRESPONDE AL PREMIO PRINCIPAL, EXCLUYENDO LAS TERMINACIONES EN 3003, 003 Y 03 ANOTADAS EN EL CUERPO DE LA LISTA.

1 — 5,994 REINTEGROS A LOS BILLETES TERMINADOS EN 1 CON MONTO DE $800.00 PARA 20 VIGESIMOS, EN VIRTUD DE QUE ESTA TERMINACION CORRESPONDE AL SEGUNDO PREMIO, EXCLUYENDO LAS 4 ULTIMAS CIFRAS EN 8681 ANOTADAS EN EL CUERPO DE LA LISTA.

¡Premio Mayor!
SORTEO SUPERIOR 2869
Felicidades
Victoria, Tamps.
y Ciudad Valles, S.L.P.
www.loterianacional.gob.mx

Participa en nuestro siguiente sorteo
"Ganas tú, gana México"
SORTEO ZODIACO 1732

PARTICIPA EN LOS SIGUIENTES SORTEOS PARA LA ASISTENCIA PÚBLICA
MARTES SORTEO MAYOR 21 MILLONES
VIERNES SORTEO SUPERIOR 17 MILLONES
DOMINGO SORTEO ZODIACO 7 MILLONES
LOTERÍA NACIONAL

DIRECTORA GENERAL: MTRA. OLIVIA SALOMON VIBALDO. / INSPECTORA DE LA SECRETARIA DE GOBERNACION: LIC. KRISTAL AURORA PEREA SILVA.

SORTEO SUPERIOR 2869 CELEBRADO A LAS 20:00 HRS. EL VIERNES 23 DE ENERO DE 2026, EN LA CIUDAD DE MEXICO.

sudoku #1015

	5		8	3	7		2	9
	8	9		4	2		3	6
4						7	8	
	9	6			3	2	1	
	1			6	9			
3			2				9	
								7
						9	6	
9		3	6		8			

sudoku #1016

		8					4	
3						7	9	5
7		6	4	9		2	8	
8				2		9		
4	7	9	6	8				3
5		3		7			6	
9			8		6	4		
	8			4				
		7						8

Sorteos y concurso celebrados el viernes 23 de enero de 2026

Melate Revancha Revanchita

Bolsa acumulada próximo sorteo **427.3 MILLONES**

Sorteo Melate, Revancha y Revanchita No. 4165

Melate: 19 (NATURAL) 21 (NATURAL) 25 (NATURAL) 32 (NATURAL) 33 (NATURAL) 55 (NATURAL) 45 (ADICIONAL)

LUGAR	ACIERTOS	GANADORES	PREMIO INDIVIDUAL
1°	6 Número naturales	------	------
2°	5 Número naturales y el adicional	--------	--------
3°	5 Número naturales	9	$61,882.89
4°	4 Número naturales y el adicional	18	$3,570.16
5°	4 Número naturales	450	$904.44
6°	3 Número naturales y el adicional	608	$161.29
7°	3 Número naturales	10,709	$43.01
8°	2 Número naturales y el adicional	8,499	$32.26
9°	2 Número naturales	96,177	$26.88
TOTALES		116,470	$4'446,280.80

BOLSA GARANTIZADA PRÓXIMO SORTEO **30.6 MILLONES**

Revancha: 15 (NATURAL) 17 (NATURAL) 21 (NATURAL) 22 (NATURAL) 33 (NATURAL) 48 (NATURAL)

LUGAR	ACIERTOS	GANADORES	PREMIO INDIVIDUAL
1°	6 Número naturales	------	------
2°	5 Número naturales	11	$43,761.60
3°	4 Número naturales	551	$811.24
4°	3 Número naturales	11,821	$26.88
5°	2 Número naturales	101,990	$10.75
TOTALES		114,373	$2'342,511.82

BOLSA GARANTIZADA PRÓXIMO SORTEO **219 MILLONES**

Revanchita: 9 (NATURAL) 13 (NATURAL) 18 (NATURAL) 21 (NATURAL) 37 (NATURAL) 46 (NATURAL)

LUGAR	ACIERTOS	GANADORES	PREMIO INDIVIDUAL
1°	6 Número naturales	------	------
TOTALES			

BOLSA GARANTIZADA PRÓXIMO SORTEO **177.7 MILLONES**

Tris / Multiplicador

Mediodía — SORTEO NO. 35463: 9 2 2 8 1
GANADORES 9,740 — TOTAL A REPARTIR $674,035.46
MULTIPLICADOR SÍ — GANADORES 3,772 — TOTAL A REPARTIR $572,937.15

De las tres — SORTEO NO. 35464: 9 6 5 7 5
GANADORES 8,381 — TOTAL A REPARTIR $451,074.61
MULTIPLICADOR NO

Extra — SORTEO NO. 35465: 1 8 7 4 4
GANADORES 11,159 — TOTAL A REPARTIR $419,544.65
MULTIPLICADOR SÍ — GANADORES 3,905 — TOTAL A REPARTIR $501,473.61

De las siete — SORTEO NO. 35466: 6 9 7 0 5
GANADORES 9,589 — TOTAL A REPARTIR $648,932.17
MULTIPLICADOR NO

Clásico — SORTEO NO. 35467: 6 0 5 2 2
GANADORES 24,171 — TOTAL A REPARTIR $3'101,277.69
MULTIPLICADOR SÍ — GANADORES 7,227 — TOTAL A REPARTIR $2'601,110.70

Sigue la transmisión en vivo de los sorteos a través de nuestro sitio **www.loterianacional.gob.mx** y en nuestras **redes sociales oficiales**: loterianacional.electronicos, @LN_electronicos y Lotería Nacional Sorteos Electrónicos. Para mayor información, consulte el reverso de su boleto o volante. Si hubiera alguna diferencia entre los resultados publicados y los oficiales estos últimos prevalecerán. Si desea tener una agencia de Lotería Nacional comuníquese al 5554820000 ext. 5400, 5402 y 5491 o contáctenos por correo electrónico en agencias@loterianacional.gob.mx. Solicitudes de información y atención al público a las extensiones de 5434 a la 5443.

Hispazar De las tres

SORTEO NO. 11783 — $10 PESOS

3 6 8 16 24

LUGAR	ACIERTOS	GANADORES	PREMIO INDIVIDUAL
1°	5 Número naturales	2	$99,171.03
2°	4 Número naturales	230	$813.26
3°	3 Número naturales	4,433	$46.42
4°	2 Número naturales	30,068	$10.00
TOTALES		34,733	$891,851.72

Hispazar Clásico

SORTEO NO. 11784

10 14 17 19 25

LUGAR	ACIERTOS	GANADORES	PREMIO INDIVIDUAL
1°	5 Número naturales	2	$167,597.01
2°	4 Número naturales	329	$960.82
3°	3 Número naturales	6,795	$51.18
4°	2 Número naturales	47,973	$10.00
TOTALES		55,099	$1'478,801.90

Pronogol 1/2 Semana

Resultados del concurso No. 779 — $15 PESOS

ACIERTOS	GANADORES	PREMIO POR QUINIELA SENCILLA
9	7	$390,788.57

TOTAL DE PREMIOS $2'735,519.99

	LOCAL	EMPATE	VISITA	
1	PANAMA		MEXICO	1
2	INTER MILAN		ARSENAL	2
3	OLYMPIACOS		LEVERKUSEN	3
4	SP. LISBOA		PARIS SG	4
5	TOTTENHAM		DORTMUND	5
6	VILLARREAL		AJAX	6
7	QARABAG		FRANKFURT	7
8	GALATASARAY		ATL. MADRID	8
9	MARSELLA		LIVERPOOL	9
	V	V	L	L	L	V	L	E	V
	1	2	3	4	5	6	7	8	9

Gobierno de México | Hacienda | Lotería Nacional

HORÓSCOPOS

ARIES — Hoy vas a tener un día especialmente intenso y apasionado; y a los numerosos planetas que transitan por la undécima casa de Aries se les va a unir también Marte, incrementando la tendencia a luchar por tus sueños, y haciéndolo, al mismo tiempo, de una manera más apasionada, a lo largo de estas próximas semanas.

TAURO — A partir de hoy, y a lo largo de las próximas semanas, comenzará un periodo aún más intenso en relación con tu trabajo y los asuntos mundanos, todo ello debido a que Marte se va a unir a los numerosos planetas que ya transitan por tu casa décima, y tendrás tendencia a asumir mayores riesgos y ser más competitivo.

GÉMINIS — Los astros se van a colocar de forma realmente favorable para ti, ya que a partir de hoy, Marte se unirá al Sol y otros muchos planetas que transitan por la novena casa de Géminis, en una de las coyunturas más armónicas o positivas. Intensas luchas y esfuerzos que te acabarán dando, al final, unos excelentes resultados.

CÁNCER — Una gran conjunción de planetas transitando sobre la octava casa de Cáncer te va a traer profundos cambios positivos, el fin de un ciclo y la llegada de otro muy diferente. Pues bien, a partir de hoy, Marte se unirá al conjunto de planetas y te hará que vivas esa transformación con una mayor intensidad y apasionamiento.

LEO — En estos últimos días, una gran conjunción de planetas en la séptima casa de Leo está dando un protagonismo cada vez mayor a tu pareja o aquellas personas a las que estás especialmente vinculado, ya sea por trabajo o sentimientos. Y a partir de hoy se le unirá también Marte, haciendo que tus relaciones sean más apasionadas.

VIRGO — En estos momentos, el trabajo y tus responsabilidades están alcanzando un protagonismo cada vez mayor, debido a una gran conjunción planetaria en tu sexta casa. Pues bien, hoy Marte se unirá también a este alineamiento intensificando tu espíritu de lucha, competitividad y ambición. También riesgo de tensiones o choques.

LIBRA — Desde hace ya unos días, una magnífica constelación planetaria te envía sus mejores influjos y te ayudará eficazmente a que tengas éxitos y realizaciones tanto en el ámbito laboral y material, como también en el terreno personal. Pues bien, a partir de hoy Marte se unirá también a ese grupo de planetas y te ayudará a tus triunfos.

ESCORPIO — Marte comenzará a transitar, a partir de hoy, por la cuarta casa de Escorpio, donde ya se encuentran el Sol y otros planetas, potenciando aún más todo lo relacionado con tu vida íntima, asuntos familiares y el entorno del hogar, que se convertirán, en las próximas semanas, en el centro de tu vida. Peligro de accidentes en el hogar.

SAGITARIO — A partir de hoy, el bélico planeta Marte se va a unir al Sol y otros planetas que transitan todos por tu casa tercera, acentuando la actividad física a intelectual, así como las relaciones y comunicaciones. Pero Marte va a aportar un mayor apasionamiento, vehemencia y competitividad. Será muy favorable si tienes un trabajo comercial.

CAPRICORNIO — El Sol y un gran conjunto de planetas transitan, desde hace días, todos ellos por la casa segunda, y además hoy se les va a unir Marte, aportando mayor intensidad y espíritu de lucha. Vas a estar muy centrado en los asuntos financieros y materiales, que en estos días protagonizarán importantes acontecimientos, cambios o iniciativas.

ACUARIO — El Sol y otros planetas transitan, desde hace algunos días, por tu signo, y además, hoy se unirá a ellos Marte, aportándote una mayor energía, apasionamiento, firmeza y actividad. Por un lado, tendrás mayor protagonismo y liderazgo del habitual, pero la influencia de Marte hará que tengas momentos algo más tensos o conflictivos.

PICIS — Desde hace días, el Sol y otros planetas transitan por la casa doce, y hoy Marte se va a unir a todos ellos, volviéndote algo más luchador, más dispuesto a enfrentarte con los problemas o los enemigos, o hacer frente con valentía a cualquier ataque por la espalda. Pero aunque los astros te ayuden cada vez más, debes ir con prudencia.

Meridiano Puerto Vallarta - Bahía de Banderas $10

SEGURIDAD PÚBLICA

Puerto Vallarta, Jalisco, sábado 24 de enero de 2026

EN LA AUTOPISTA COMPOSTELA - PUERTO VALLARTA...

¡MUERTO EN VOLCADURA!

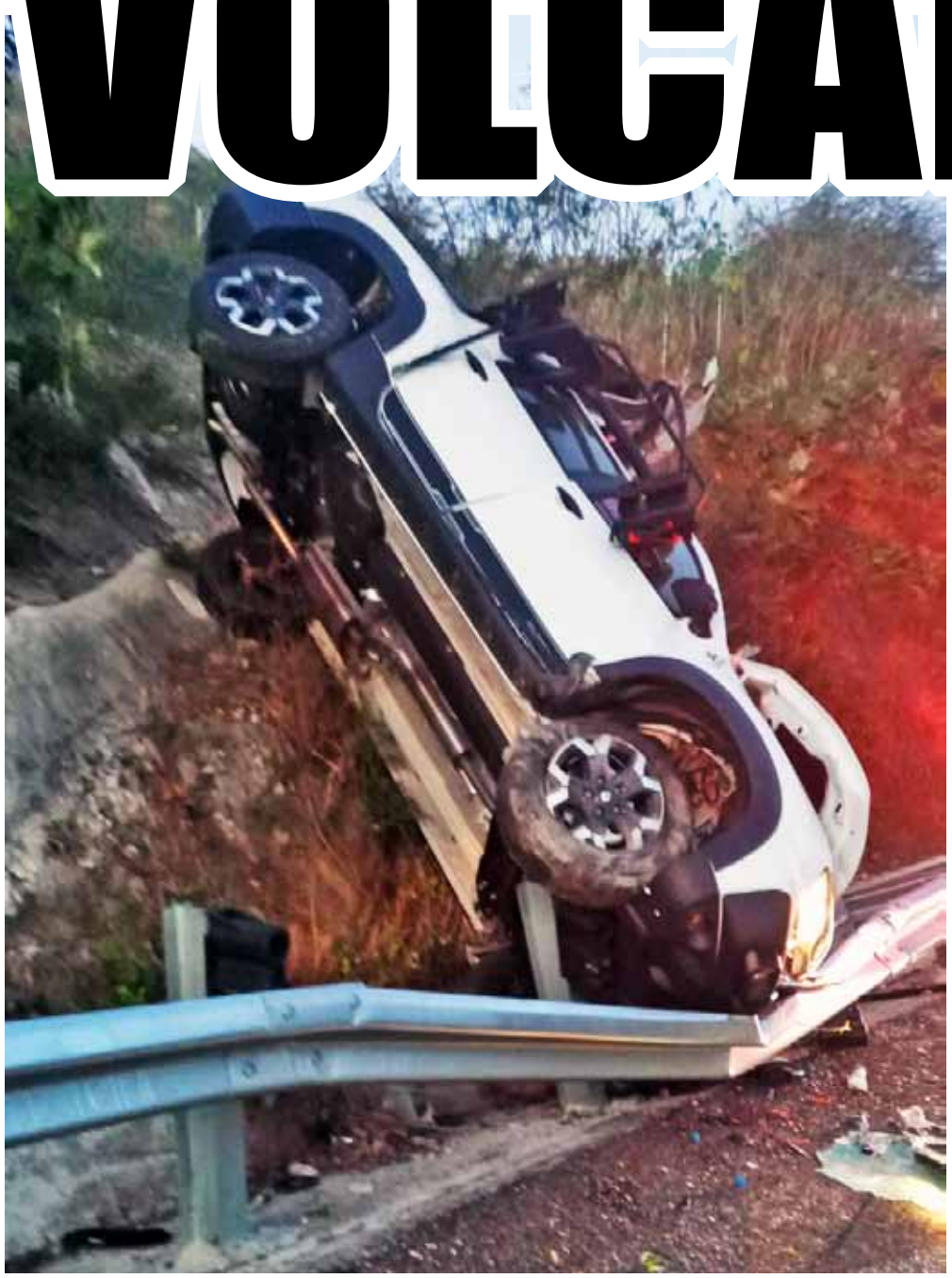

***Los hechos sucedieron a la altura del puente de Sayulita generando la movilización de las autoridades y los cuerpos de auxilio**