Meridiano Puerto Vallarta - Bahía de Banderas $10

SEGURIDAD PÚBLICA

Puerto Vallarta, Jalisco, lunes 3 de noviembre de 2025

CERCA DE EL COLORADO...

¡HALLARON UN MUERTO!

*Se trata de un masculino de algunos 65 años *Le dieron permiso de pasar la noche **en una finca y la mañana del domingo se dieron cuenta que había fallecido**

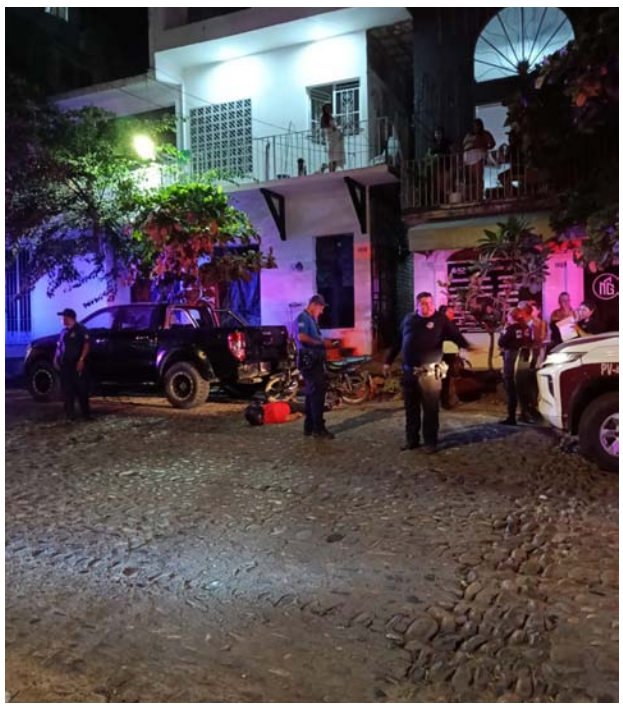

EN LA 5 DE DICIEMBRE...

¡JOVEN MOTOCICLISTA CHOCÓ CON CAMIONETA!

***Paramédicos le detectaron un posible traumatismo de cráneo y fue llevado al Hospital Regional *Los hechos sucedieron de madrugada**

Por Adrián De los Santos
MERIDIANO/Puerto Vallarta

Un joven motociclista resultó lesionado durante la madrugada de ayer domingo, luego de impactar su unidad contra una camioneta que se encontraba estacionada sobre la calle Colombia, en el cruce con Argentina, en la colonia 5 de Diciembre de Puerto Vallarta.

El accidente se registró alrededor de la 1:40 de la mañana, cuando vecinos del lugar escucharon el fuerte golpe y de inmediato reportaron lo ocurrido a las líneas de emergencia.

Al sitio acudieron elementos de Protección Civil y Bomberos a bordo de la unidad B-98,

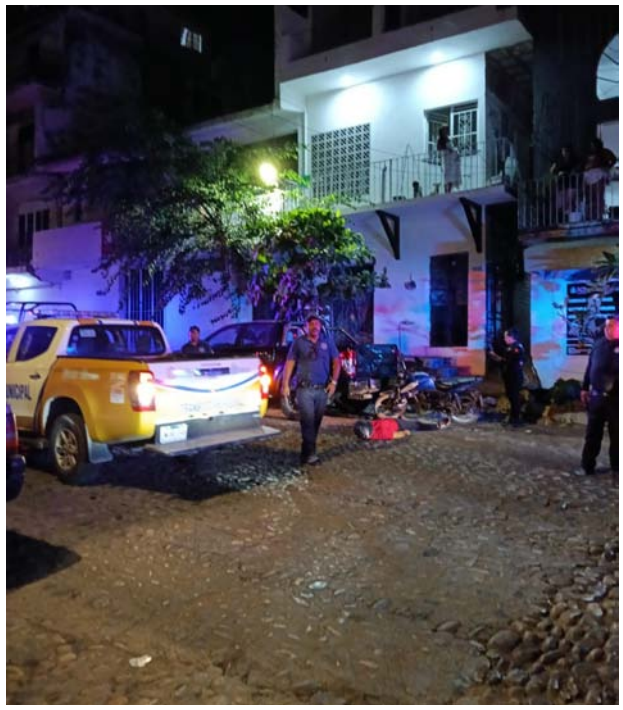

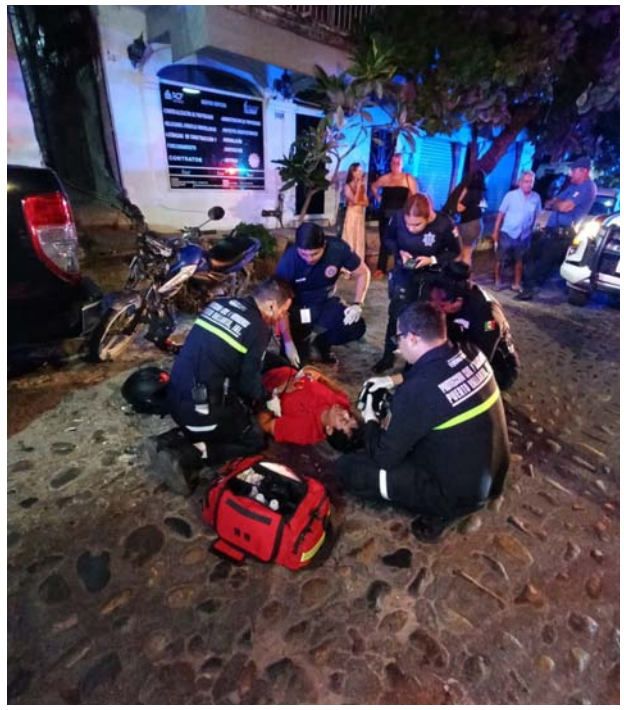

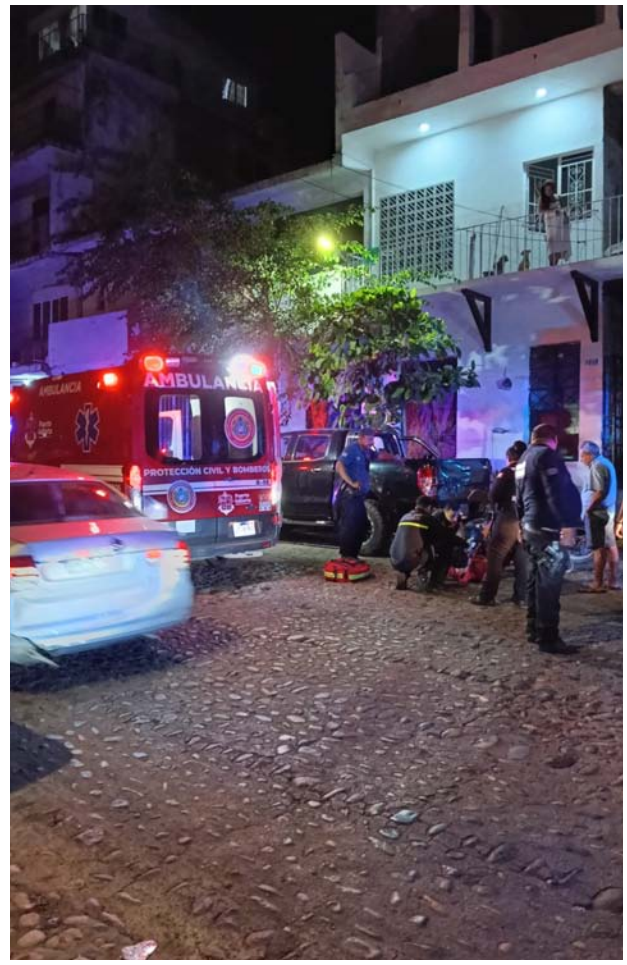

al mando de Eduardo Figueroa, quienes localizaron a un joven tirado sobre la cinta asfáltica, inconsciente y con visibles lesiones en la cabeza.

Testigos indicaron que el motociclista, identificado como Alejandro, de 23 años de edad, se desplazaba en una motocicleta Italika 125 de color azul, con placas del estado de Jalisco, cuando perdió el control y se estrelló contra una camioneta Ford Ranger modelo 2013, color negro aperlado, propiedad de un vecino identificado como Félix Fernando, de 72 años, quien presenció el impacto desde su domicilio.

Los paramédicos le brindaron los primeros auxilios al joven, diagnosticándole un traumatismo craneal moderado, por lo que fue trasladado al Hospital Regional para su valoración médica, y en caso de contar con seguro social, sería canalizado a la clínica del IMSS número 170.

Agentes de Tránsito Municipal, bajo el mando del oficial Fernando Becerra, arribaron al sitio para tomar conocimiento del percance y realizar el correspondiente informe de hechos, mientras la motocicleta y la camioneta quedaron bajo resguardo para las diligencias pertinentes.

CON TODO Y MOTOCICLETA...

¡PAREJA CAYÓ A UN CANAL!

***Los hechos sucedieron en la colonia La Morada * Se encuentra en el camino viejo a El Cantón frente a La Desembocada**

Por Adrián De los Santos
MERIDIANO/Puerto Vallarta

Una pareja resultó lesionada la tarde de este domingo luego de sufrir un accidente en motocicleta y caer a un canal pluvial en las inmediaciones de la colonia La Morada.

El percance se registró sobre el Camino Viejo al Cantón, cerca de la carretera a Las Palmas, a la altura del ingreso por la comunidad de La Desembocada.

De acuerdo con los reportes preliminares, la motocicleta en la que viajaban las dos personas perdió el control y terminó dentro de un canal de aproximadamente dos metros de profundidad.

Al lugar acudieron elementos de Protección Civil y Bomberos de Puerto Vallarta, quienes localizaron a una mujer con posible fractura en ambas muñecas, así como a un hombre que presentaba diversas contusiones en el cuerpo.

El personal de rescate procedió a brindar la atención prehospitalaria correspondiente, realizando la inmovilización corporal de las víctimas y su extracción segura del interior del canal.

Posteriormente, ambos fueron trasladados a bordo de una ambulancia al Hospital Regional, donde quedaron bajo observación médica especializada.

Autoridades de vialidad tomaron conocimiento del hecho y comenzaron las investigaciones para determinar las causas del accidente.

POR FUGA DE GAS EN SAN JUAN...

¡EXPLOTÓ TAQUERÍA!

***Tres locales se vieron afectados, así como dos vehículos *Por fortuna no hubo personas lesionadas, sólo daños materiales considerables**

Por Adrián De los Santos
MERIDIANO/Puerto Vallarta

Una fuerte movilización de unidades de emergencia se registró la tarde de este sábado en el poblado de San Juan de Abajo, luego de que se reportara la explosión en un negocio de comida ubicado sobre la calle 20 de Noviembre entre las calles Lázaro Cárdenas y Juárez en el centro del poblado.

El incidente fue reportado a las líneas de emergencia alrededor de las 18:10 horas, lo que generó la rápida movilización de elementos de Protección Civil y Bomberos, así como de personal de Seguridad Pública Municipal, quienes acudieron para verificar la magnitud del siniestro.

De acuerdo con el reporte preliminar, la explosión se originó a causa de una fuga de gas que se había acumulado dentro del local, siendo una taquería provocando una fuerte detonación que esparció fragmentos por toda la calle, afectando al menos a otros dos establecimientos cercanos y dos camionetas.

En el sitio se encontraban elementos de Protección Civil y Bomberos que, aunque estaban fuera de servicio, actuaron de inmediato para auxiliar en el control de la situación. A pesar de la intensidad de la explosión, no se registraron personas lesionadas.

Durante la inspección se detectaron daños materiales en un vehículo Honda blanco, cuyos cristales laterales del lado izquierdo resultaron destrozados por los fragmentos proyectados, así como en una camioneta Kia Sportage que también fue alcanzada por los restos del estallido.

La zona fue acordonada por las autoridades municipales mientras personal especializado realizaba las labores de revisión y aseguramiento. En el interior del negocio se localizaron tres tanques de gas adicionales, uno de los cuales presentaba una fuga y fue retirado para prevenir otro incidente.

Las autoridades confirmaron que la situación fue controlada y descartaron la existencia de víctimas. El hecho fue turnado al Ministerio Público correspondiente para la elaboración del informe policial homologado y el seguimiento de las investigaciones sobre los daños ocasionados por la fuga de gas.

EN RINCÓN DEL PUERTO...

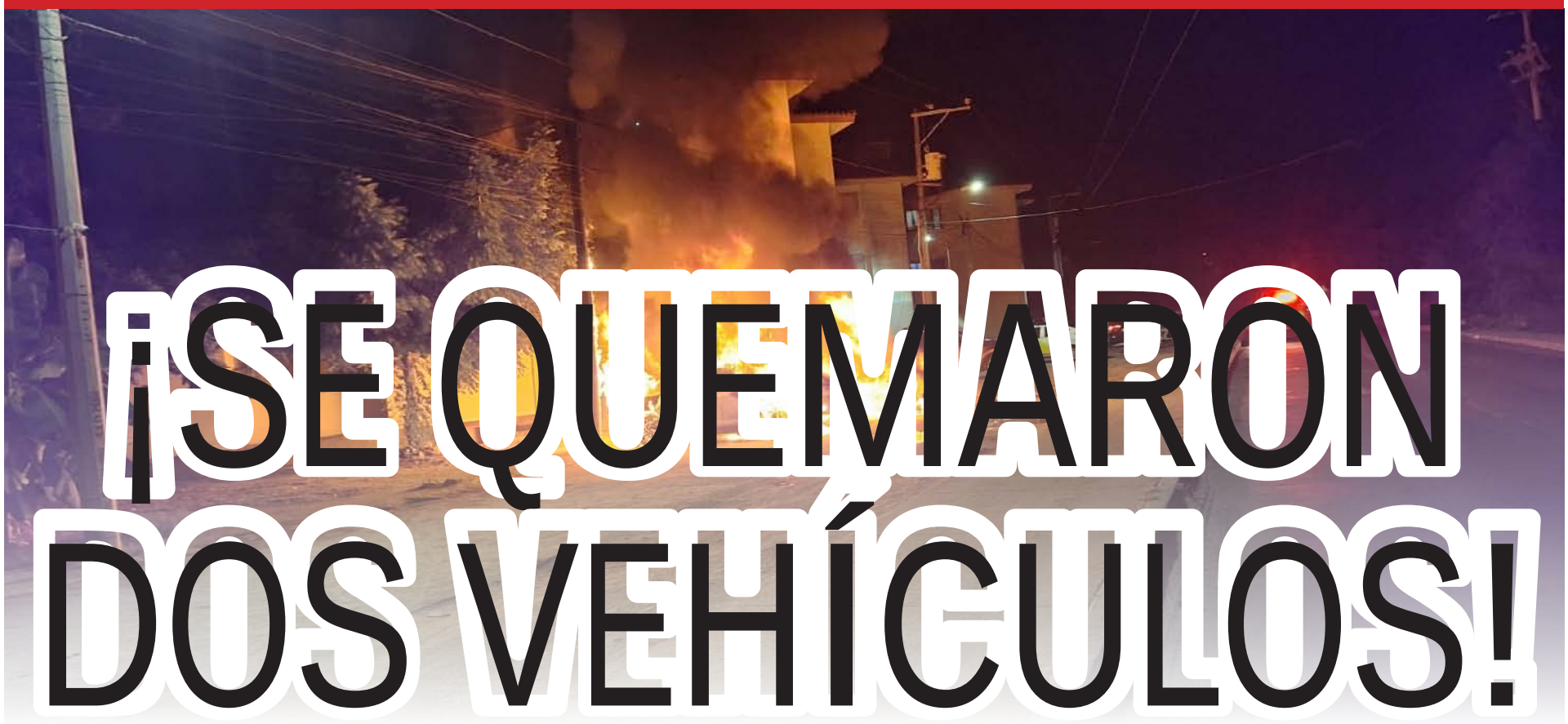

¡SE QUEMARON DOS VEHÍCULOS!

***Los hechos sucedieron la madrugada del sábado sobre la avenida Paseo de Las Flores *Autoridades sospechaban que había sido intencional pero las cámaras de seguridad revelaron otra cosa**

Por Adrián De los Santos
MERIDIANO/Puerto Vallarta

Durante la madrugada del sábado, dos vehículos quedaron completamente calcinados tras registrarse un incendio sobre la avenida Paseo de a las Flores, en el cruce con Manuel Lepe, dentro del fraccionamiento Rincón del Puerto, en Puerto Vallarta.

El reporte al número de emergencias se realizó alrededor de las 2:40 horas, movilizando de inmediato a unidades de la Policía Municipal, Protección Civil y Bomberos.

Al arribar al sitio, los elementos localizaron dos automóviles envueltos en llamas, por lo que se solicitó el apoyo de los bomberos para controlar la situación.

Los vehículos siniestrados corresponden a un Volkswagen Tiguan, modelo 2020, color blanco y con placas del estado de Veracruz, propiedad de Angelina, de 32 años, y un Volkswagen Virtus, modelo 2024, también en color blanco y con placas de Jalisco, propiedad de Gerardo, de 23 años.

De acuerdo con información proporcionada por el propietario del segundo vehículo, el siniestro quedó grabado en las

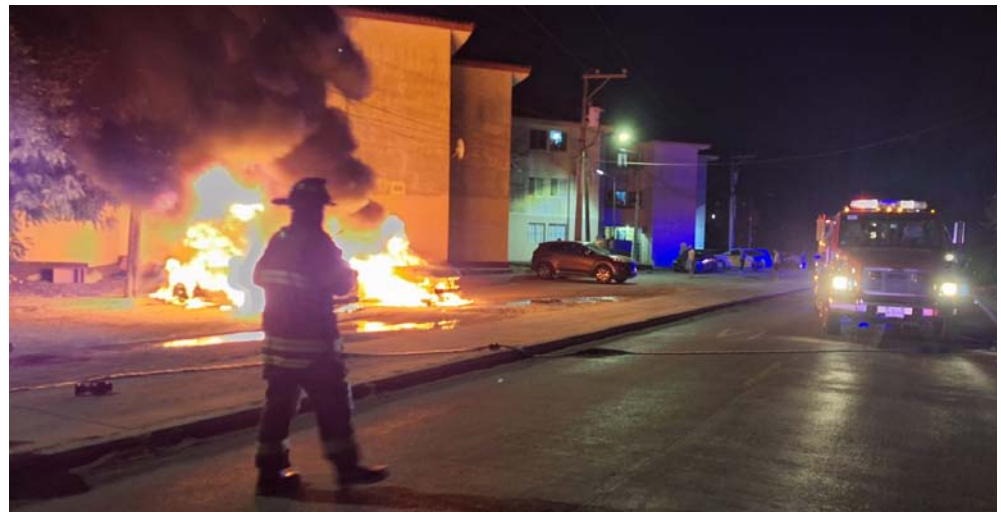

cámaras de videovigilancia del lugar, donde se aprecia que el fuego habría iniciado de manera espontánea al interior del automóvil, aparentemente a causa de un corto circuito, descartándose la intervención de terceros.

El agente del Ministerio Público que estaba de guardia, fue notificado de los hechos y, tras revisar la evidencia disponible, determinó que no era necesaria la apertura de una investigación, instruyendo únicamente que se brindaran recomendaciones a los propietarios, quienes ya habían contactado a sus respectivas aseguradoras.

En el lugar participaron varias unidades de emergencia, entre ellas las patrullas de la Policía y de vialidad PV-397, PT-317 y PT-316, así como las unidades B-108 y B-101 del cuerpo de Bomberos y PC-17 de Protección Civil.

Los elementos a cargo lograron extinguir el fuego por completo, asegurando que no existiera riesgo de reactivación.

Afortunadamente, no se reportaron personas lesionadas, únicamente pérdidas materiales totales en ambos automóviles.

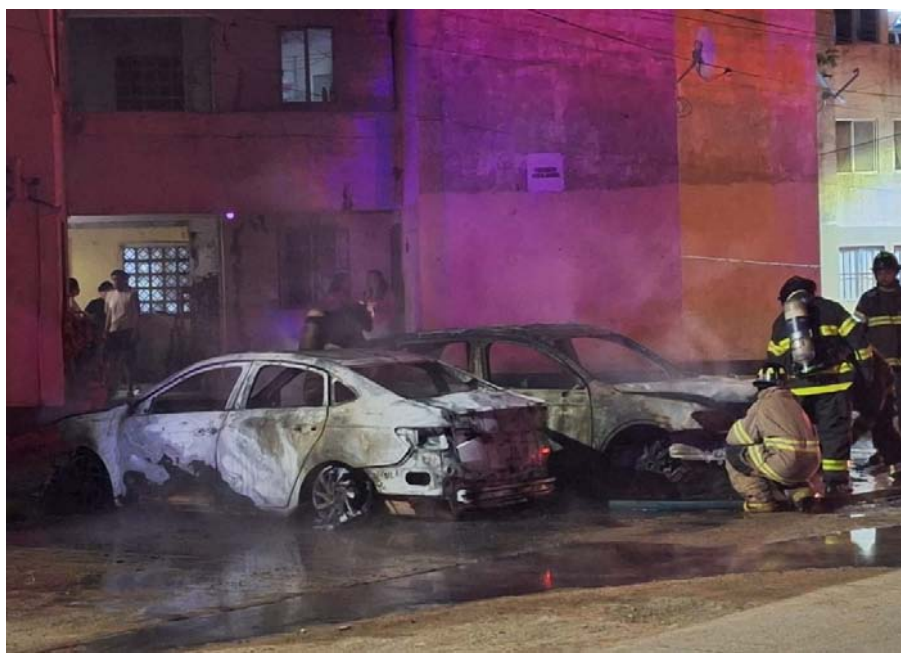

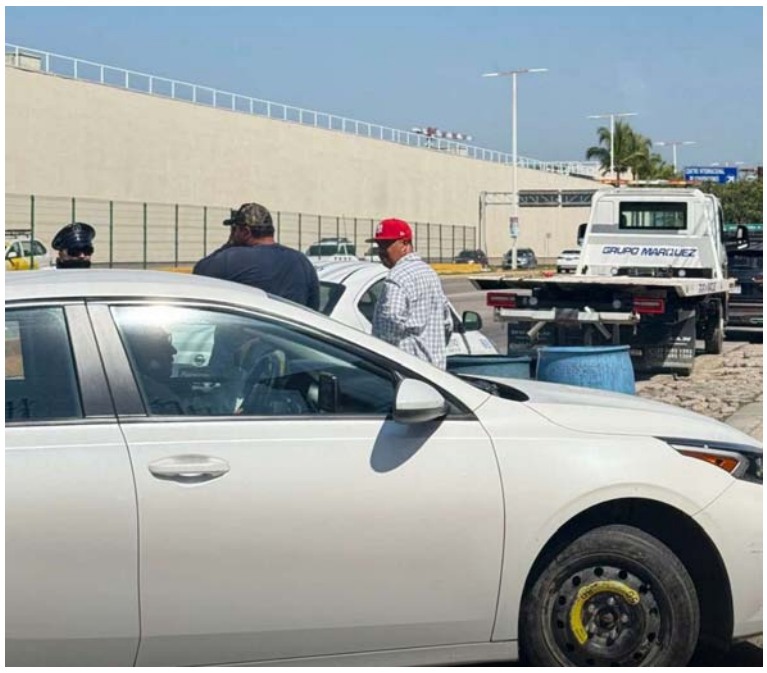

SORPRESIVAMENTE...

¡MOVILIDAD MONTÓ RETÉN FRENTE AL AEROPUERTO!

***Los oficiales estuvieron revisando todo vehículo de plataforma que pasaba por el lugar**

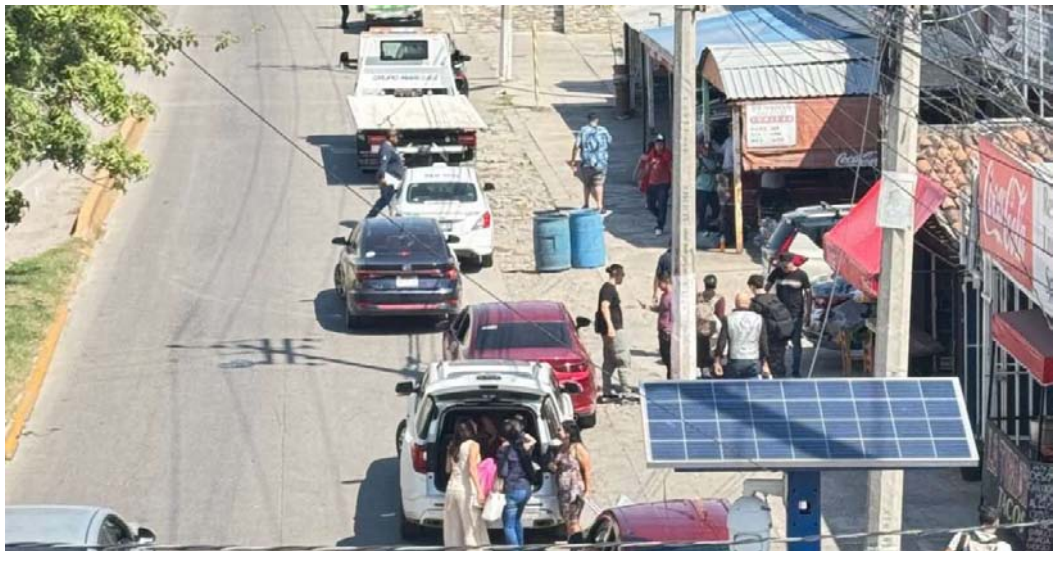

Por Jesús Calata
MERIDIANO/Puerto Vallarta

El día de ayer domingo 2 de noviembre, personal de Movilidad del Estado de Jalisco montó un retén frente a las instalaciones del aeropuerto de Puerto Vallarta.

El gobernador Pablo Lemus había confirmado hace unos días que vehículos prestadores de servicio de la plataforma Uber ya podían "cargar" pasaje en el aeropuerto, sin embargo, el personal de movilidad estuvo deteniendo todo vehículo prestado de servicio de plataforma.

Prestadores de servicios piden que los elementos respeten la indicación y acuerdos que el mismo gobernador había anunciado días antes y puedan trabajar apagados a las leyes y sin ser hostigados por el personal de vialidad.

EN LA PARTE ALTA DE EL PITILLAL...

¡POLICÍAS RECUPERARON MOTOCICLETA ROBADA!

***Estaba abandonada en la colonia Vista al Mar y había sido robada en el año 2023**

Por Jesús Calata
MERIDIANO/Puerto Vallarta

Gracias a los recorridos de prevención y seguridad que realizan elementos de la Comisaría de Seguridad Pública de Puerto Vallarta se logró la localización y recuperación de una motocicleta que contaba con reporte de robo. Fueron elementos de la unidad PV-455 quienes en recorrido por la calle Buenos Aires en su cruce con la calle Habana, en la colonia Vista al Mar, tuvieron a la vista una motocicleta aparentemente abandonada con las luces encendidas. Los elementos al verificar el número de serie detectaron que la misma contaba con reporte de robo en el año 2023. Ante tal situación los elementos se comunicaron con el agente del Ministerio Público para recibir indicaciones sobre la elaboración de los registros correspondientes.

CERCA DE EL COLORADO...

¡HALLARON UN MUERTO!

***Se trata de un masculino de algunos 65 años *Le dieron permiso de pasar la noche en una finca y la mañana del domingo se dieron cuenta que había fallecido**

Por Adrián De los Santos
MERIDIANO/Puerto Vallarta

Un hombre de aproximadamente 65 años de edad, fue localizado sin vida la mañana de este domingo en la colonia Colinas del Valle, en El Colorado, generando la movilización de cuerpos de emergencia y autoridades policiacas.

El reporte se recibió alrededor de las 8:30 de la mañana, cuando vecinos de la calle Higuera, casi al cruce con Guamúchil, informaron que un masculino se encontraba inconsciente frente a una vivienda de dos plantas.

Al sitio acudieron elementos de Bomberos Municipales a bordo de la unidad B-99 al mando de Bellany Núñez, quienes confirmaron que el hombre ya no contaba con signos vitales.

El occiso vestía únicamente una camisa a rayas color rosa y presentaba espuma en la boca y la nariz, sin huellas visibles de violencia.

De acuerdo con la información preliminar, un trabajador identificado como José Luis, de 41 años, manifestó a las autoridades que el ahora fallecido se llamaba Javier, de 65 años, a quien se le había permitido pasar la noche en el lugar. Sin embargo, al salir por la mañana, se percataron de que ya no respondía.

Elementos de la Policía Municipal resguardaron la escena mientras se notificaba al agente del Ministerio Público, quien dio mando y conducción para el levantamiento de los registros correspondientes del Informe Policial Homologado (IPH). Posteriormente, arribó personal de la Policía Investigadora y del Servicio Médico Forense (SEMEFO) para realizar el levantamiento del cuerpo y continuar con las diligencias legales.

Hasta el momento, no se han determinado las causas del fallecimiento, por lo que será la necropsia de ley la que confirme si se trató de un hecho natural o de otra índole.

Sorteos celebrados el domingo 2 de noviembre de 2025

Melate Revancha & Revanchita

Bolsa garantizada próximo sorteo

371.7 MILLONES

Sorteo Melate, Revancha y Revanchita No. 4130

Melate: 6 (NATURAL) 21 (NATURAL) 30 (NATURAL) 36 (NATURAL) 48 (NATURAL) 52 (NATURAL) 11 (ADICIONAL)

LUGAR	ACIERTOS	GANADORES	PREMIO INDIVIDUAL
1°	6 Número naturales	---------	---------
2°	5 Número naturales y el adicional	-----	-----
3°	5 Número naturales	11	$64,126.71
4°	4 Número naturales y el adicional	27	$3,014.50
5°	4 Número naturales	620	$831.41
6°	3 Número naturales y el adicional	794	$161.29
7°	3 Número naturales	10,892	$43.01
8°	2 Número naturales y el adicional	9,746	$32.26
9°	2 Número naturales	93,104	$26.88
TOTALES		115,194	$4'715,830.17

BOLSA GARANTIZADA PRÓXIMO SORTEO 164.2 MILLONES

$15 PESOS

Revancha: 3 (NATURAL) 11 (NATURAL) 13 (NATURAL) 42 (NATURAL) 44 (NATURAL) 56 (NATURAL)

LUGAR	ACIERTOS	GANADORES	PREMIO INDIVIDUAL
1°	6 Número naturales	---------	---------
2°	5 Número naturales	5	$106,381.44
3°	4 Número naturales	639	$772.94
4°	3 Número naturales	13,523	$26.88
5°	2 Número naturales	114,202	$10.75
TOTALES		128,369	$2'616,985.60

BOLSA GARANTIZADA PRÓXIMO SORTEO 109.7 MILLONES

$10 PESOS

Revanchita: 2 (NATURAL) 3 (NATURAL) 18 (NATURAL) 28 (NATURAL) 48 (NATURAL) 56 (NATURAL)

LUGAR	ACIERTOS	GANADORES	PREMIO INDIVIDUAL
1°	6 Número naturales	------	------

BOLSA GARANTIZADA PRÓXIMO SORTEO 97.8 MILLONES

$5 PESOS

Chispazo De las tres

SORTEO NO. 11619 — $10 PESOS

6 12 16 20 28

LUGAR	ACIERTOS	GANADORES	PREMIO INDIVIDUAL
1°	5 Número naturales	2	$91,279.98
2°	4 Número naturales	129	$1,334.62
3°	3 Número naturales	3,208	$59.04
4°	2 Número naturales	23,832	$10.00
TOTALES		27,171	$782,446.26

Chispazo Clásico

SORTEO NO. 11620

2 11 18 19 27

LUGAR	ACIERTOS	GANADORES	PREMIO INDIVIDUAL
1°	5 Número naturales	2	$141,490.24
2°	4 Número naturales	276	$966.92
3°	3 Número naturales	5,990	$49.01
4°	2 Número naturales	42,219	$10.00
TOTALES		48,487	$1'265,610.30

Tris Multiplicador

Mediodía — SORTEO NO. 35053: 3 8 0 1 3
GANADORES 18,165 — TOTAL A REPARTIR $1'733,482.22 — MULTIPLICADOR NO

De las tres — SORTEO NO. 35054: 6 6 4 9 5
GANADORES 6,874 — TOTAL A REPARTIR $345,093.77 — MULTIPLICADOR SI — GANADORES 2,492 — TOTAL A REPARTIR $323,793.25

Extra — SORTEO NO. 35055: 0 6 1 3 6
GANADORES 7,892 — TOTAL A REPARTIR $729,142.16 — MULTIPLICADOR SI — GANADORES 2,875 — TOTAL A REPARTIR $854,225.09

De las siete — SORTEO NO. 35056: 5 9 2 7 9
GANADORES 9,038 — TOTAL A REPARTIR $398,619.27 — MULTIPLICADOR SI — GANADORES 3,249 — TOTAL A REPARTIR $418,463.23

Clásico — SORTEO NO.35057: 9 3 5 2 9
GANADORES 18,084 — TOTAL A REPARTIR $1'575,446.87 — MULTIPLICADOR NO

Sigue la transmisión en vivo de los sorteos a través de nuestro sitio **www.loterianacional.gob.mx** y en nuestras **redes sociales oficiales**: loterianacional.electronicos, @LN_electronicos y Lotería Nacional Sorteos Electrónicos. Para mayor información, consulte el reverso de su boleto o volante. Si hubiera alguna diferencia entre los resultados publicados y los oficiales estos últimos prevalecerán. Si desea tener una agencia de Lotería Nacional comuníquese al 5554820000 ext. 5400, 5402 y 5491 o contáctenos por correo electrónico en agencias@loterianacional.gob.mx. Solicitudes de información y atención al público a las extensiones de 5434 a la 5443.

Progol

Próximo concurso No. 2306

A LA VENTA DEL LUNES 3 AL VIERNES 7 DE NOVIEMBRE DE 2025 HASTA LAS 21:00 HORAS.
JUEGOS DEL MIÉRCOLES 5 AL LUNES 10 DE NOVIEMBRE DE 2025.

	LOCAL		EMPATE	VISITA	
1	13 MAZATLAN			NECAXA 16	1
2	26 GUADALAJARA			MONTERREY 31	2
3	34 TOLUCA			AGUILAS 34	3
4	17 S. LAGUNA			PACHUCA 22	4
5	18 MORELIA			TAMPICO 29	5
6	9 MALLORCA			GETAFE 17	6
7	13 BRENTFORD			NEWCASTLE 12	7
8	19 MAN. CITY			LIVERPOOL 18	8
9	18 BOLONIA			NAPOLES 22	9
10	3 GENOVA			FIORENTINA 4	10
11	9 LORIENT			TOULOUSE 15	11
12	10 ALVERCA			RIO AVE 11	12
13	23 BOCA JRS			RIVER PLATE 21	13
14	18 TIGRE			ESTUDIANTES 21	14

PRECIO POR QUINIELA SENCILLA $15

Progol Revancha

	LOCAL		EMPATE	VISITA	
1	0 SUIZA S17			MEXICO S17 0	1
2	21 TIJUANA			ATLAS 17	2
3	35 C. AZUL			PUMAS 18	3
4	13 CELTA			BARCELONA 25	4
5	17 TOTTENHAM			MAN. UNITED 17	5
6	20 LYON			PARIS SG 24	6
7	24 AZ ALKMAAR			PSV 28	7

PRECIO POR QUINIELA SENCILLA $5

PUNTOS ACUMULADOS AL 2 DE NOVIEMBRE DE 2025

Pro Touch

Próximo concurso No. 873

A LA VENTA DEL LUNES 3 AL SÁBADO 8 DE NOVIEMBRE DE 2025 HASTA LAS 21:00 HORAS.
JUEGOS DEL DOMINGO 9 AL LUNES 10 DE NOVIEMBRE DE 2025.

PROTOUCH INICIAL
LOCAL JETS 1 2 3 4
VISITA BROWNS 1 2 3 4
SIN TOUCH

	LOCAL		DIFERENCIA	VISITA	
1	POTROS			HALCONES	1
2	PANTERAS			SANTOS	2
3	OSOS			GIGANTES	3
4	TEXANOS			JAGUARES	4
5	DELFINES			BILLS	5
6	VIKINGOS			CUERVOS	6
7	JETS			BROWNS	7
8	BUCANEROS			PATRIOTAS	8
9	HALC. MAR.			CARDENALES	9
10	49S			CARNEROS	10
11	COMMANDERS			LEONES	11
12	CARGADORES			ACEREROS	12
13	EMPACADORES			AGUILAS	13

PRECIO POR QUINIELA SENCILLA $10

Conoce la página
www.pronosports.net
Pronosports
Momios, jugadas sugeridas, estadísticas y más.

Gobierno de México | Hacienda | Lotería Nacional

sudoku #2928

			2		5		3	
		9		6				2
3			7	8				4
2	8					3		
	7				8			5
			5	3	7	2		6
						8		7
4			3				5	
9		7				6	2	3

sudoku #2929

	7		4			1	8	
	1	8		7	6			9
			1		8			
7			9		1	4	6	
1	6							5
4						7		1
	9							
3		6				8		2
2		7		1			9	

HORÓSCOPOS

ARIES — La Luna transitará hoy por tu signo y hará que los impulsos, emociones y fantasías adquieran una influencia mayor de lo que suele ser habitual, especialmente por la tarde. Sin embargo, es probable que este lado emocional se muestre de forma un poco negativa, y des demasiada importancia al lado negativo de las cosas.

TAURO — Hoy te espera un día claramente favorable, armónico y pacífico; sin duda mejor que el de ayer. Pero aunque las vivencias y los acontecimientos sean los que te deseas, o esperabas, sin embargo, y sin ninguna razón aparente, te sentirás un poco apagado o melancólico, y solo querrás estar junto a aquellos que más quieres.

GÉMINIS — Aunque, a nivel general, atraviesas un momento claramente favorable, sin embargo, hoy las cosas no serán muy armónicas en el terreno sentimental o familiar, y te encontrarás con algunos desencuentros o tensiones, especialmente por la tarde. Pero no debes hacer mucho caso, lo que se estropea hoy se arreglará mañana.

CÁNCER — Hoy te vas a encontrar con un día lleno de ilusión y optimismo, así como muchas ganas de hacer cosas, relacionarte o viajar. Tu carácter habitualmente introvertido, o pasivo, hoy va a dar un gran cambio y te mostrarás mucho más entusiasta. Además, también el día resultará muy favorable para ti en sus acontecimientos.

LEO — Hoy el destino te va a traer una gran sorpresa en positivo; algo que deseabas con gran pasión se va a hacer realidad de forma inesperada. Todo esto estará relacionado con tu vida íntima, aunque también tendrá que ver con tu vida social o incluso con asuntos de trabajo. Te encuentras en un momento de gran inspiración.

VIRGO — Hoy te espera un día rico en paz, armonía y felicidad; aunque al mismo tiempo te estés preocupando por tus seres queridos e intentando aliviarles de sus angustias y problemas. Tendrás experiencias que te enriquecerán, y te ayudarán a ver las cosas de otra manera mucho más positiva. Algo que deseas se va a hacer realidad.

LIBRA — Aunque todo el día, a nivel general, tiende a transcurrir muy positivo para ti, sin embargo, y debido al tránsito de la Luna, en la segunda mitad del día de hoy tendrás cierta tendencia a sentirte un poco triste o melancólico, incluso aunque todo te vaya estupendamente. Pero solo será algo sin importancia y pasajero.

ESCORPIO — A pesar de la excelente armonía interplanetaria que reina sobre el cielo, en estos momentos; sin embargo, hoy, en concreto, una influencia adversa de la Luna podría hacerte caer en pensamientos y emociones negativas, incluso aunque no exista una razón de peso para ello. Riesgo de tensiones con tus seres más queridos.

SAGITARIO — Hoy podrás sacar a la luz, y con éxito, ese espíritu de aventura que tanto te caracteriza. De hecho, al igual que el día anterior, es un momento ideal para salir de tu entorno y romper con tu rutina habitual. Tomar contacto con la naturaleza, la montaña o el mar, hoy te regenerará aún más de lo que suele hacerlo habitualmente.

CAPRICORNIO — Vive este día con placer y alegría, y no dejes que te lo amarguen pequeñas discusiones o desencuentros con tus familiares o los seres más queridos. Realmente no es un mal día, y además acabará bien, pero puede llegar a ser mucho mejor si tratas de no caer en provocaciones y te preocupas más de poder gozar de un día feliz.

ACUARIO — Todo indica que este va a ser el signo más favorable del día, o el que goce de momentos más felices; entre otras cosas, porque los acontecimientos se dispondrán del modo que tú deseas, especialmente en el terreno personal, sentimental o familiar, en donde se harán realidad cosas que deseabas desde hacía mucho tiempo.

PICIS — Hoy, una posición adversa de la Luna, te indica que vas a luchar con gran pasión por hacer realidad una ilusión sentimental, e incluso puede llegar a conseguirla, con lo que tu alegría será enorme. Sin embargo, esa relación tiene muchas posibilidades de terminar, finalmente, en un desengaño; o de traerte muchos problemas.

Meridiano Puerto Vallarta - Bahía de Banderas $10

SEGURIDAD PÚBLICA

Puerto Vallarta, Jalisco, lunes 3 de noviembre de 2025

POR FUGA DE GAS EN SAN JUAN...

¡EXPLOTÓ TAQUERÍA!

*Tres locales se **vieron afectados, así como dos vehículos** ***Por fortuna no hubo personas lesionadas, sólo** daños materiales **considerables**

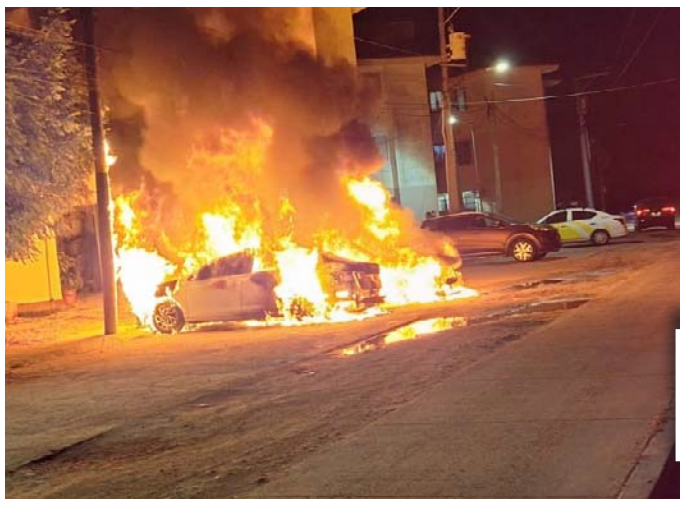

EN RINCÓN DEL PUERTO...

¡SE QUEMARON DOS VEHÍCULOS!