

# SEGURIDAD PÚBLICA

Puerto Vallarta, Jalisco, jueves 6 de noviembre de 2025

HALLAN A VECINO DE LA VENA...

## ¡MUERTO EN SU CASA!

\*Fue encontrado por sus amigos quienes fueron a buscarlo porque no acudió a una cita \*Las autoridades llegaron y se hicieron cargo del cuerpo sin vida, el cual fue llevado a SEMEFO



EN BAHÍA DE BANDERAS...

## ¡OPERATIVO DE LA FGR!





HALLAN A VECINO DE LA VENA...

# ¡MUERTO EN SU CASA!

**\*Fue encontrado por sus amigos quienes fueron a buscarlo porque no acudió a una cita \*Las autoridades llegaron y se hicieron cargo del cuerpo sin vida, el cual fue llevado a SEMEFO**

**Por Adrián De los Santos  
MERIDIANO/Puerto Vallarta**

La mañana de este miércoles fue localizado el cuerpo sin vida de un hombre al interior de un departamento ubicado en la colonia La Vena, lo que generó una fuerte movilización de elementos de la Policía Municipal, paramédicos de Protección Civil y Bomberos, así como del personal de la Fiscalía del Estado.

De acuerdo con lo informado por las autoridades, el hallazgo ocurrió poco después de las 11:00 de la mañana, cuando se recibió un reporte que indicaba la presencia de una persona inconsciente en un departamento situado en el cruce de las calles Prolongación Bolivia y Milán.

Personas allegadas al ahora fallecido manifestaron que habían acudido al lugar debido a que tenían una cita con él, sin embargo,





## 20%

**DESCUENTO  
CON TARJETA  
INAPAM**

EXTRACCIÓN	\$800.00
EXT. MUELA DEL JUICIO	DESDE \$800.00
LIMPIEZA	\$800.00
PORCELANA	\$3,000.00
CORONITA 3D	\$2,000.00
PLACA DENTAL	\$7,800.00

### NUEVA DENTAL MEXICO



EMILIANO ZAPATA #183-A,  
COL. CENTRO, EL PITILLAL  
(FRENTE A LA PLAZA)

HORARIO: 9:00 am - 5:00 pm

**322-293-55-44**

**322-171-6072**





al notar que no respondía a los llamados decidieron ingresar y se percataron de que lamentablemente ya no presentaba signos vitales, por lo que solicitaron el apoyo de los cuerpos de emergencia.

Paramédicos del cuerpo de Bomberos acudieron al sitio y confirmaron el fallecimiento del hombre, quien presuntamente habría muerto por causas naturales, aunque dicha versión deberá ser corroborada mediante los estudios correspondientes.

Ante la situación, elementos de Seguridad Pública Municipal acordonaron el área y solicitaron la presencia del agente del Ministerio Público, quien giró instrucciones para que personal

de la Policía Investigadora y del Instituto Jalisciense de Ciencias Forenses realizara las diligencias necesarias.

Debido a que en el lugar no se encontraba ningún familiar directo que pudiera identificar a la persona de manera oficial, el cuerpo fue trasladado a las instalaciones del Servicio Médico Forense (SEMEFO), donde se le practicará la necropsia de ley para determinar las causas exactas de su muerte y quedará bajo resguardo hasta que sea identificado y reclamado por sus familiares.

Hasta el momento, las autoridades no han confirmado la identidad del fallecido ni las causas precisas del deceso.



**PARTES DE COLISIÓN**

- ▶ Cofres
- ▶ Faros
- ▶ Espejos
- ▶ Calaveras traseras
- ▶ Salpicaderas
- ▶ Cuartos

**Libertad #537,**  
**Esq. Hidalgo, El Pitillal**

223-34-47

**Autopartes**  
**ORTIZ**

REFACCIONES EN GENERAL

**PROMOCIÓN**  
**HORQUILLAS**  
DE VERSA Y MARCH  
**\$690.00**  
COMPLETAS

**ACDelco**

**CARTEK**  
AUTOPARTES

**TALLER MECÁNICO GENERAL**  
**English Spoken**

- ▶ Llantas
- ▶ Suspensión
- ▶ Alineación
- ▶ Frenos

- ▶ Balanceo
- ▶ Escáner
- ▶ Afinación

**ESPECIALISTAS EN**

**CHEVROLET**

**SUSPENSIÓN Y DIRECCIÓN**  
LA MARCA QUE SU VEHÍCULO EXIGE

**MONROE**

**Contamos con**  
**Laboratorio**  
**para Limpieza**  
**de Inyectores**

**MATRIZ**

AV. POLITÉCNICO NACIONAL #529, COL. AGUA ZARCA

TEL. 322-224-3789 / CEL. 322-145-3824 / NEXTEL 322-145-2814

**SUCURSAL**

CALLE GUANAJUATO #111

COL. 1° DE MAYO TEL. 322 225 5557





CAMIÓN DE CARGA...

# ¡SE VOLCÓ EN LA AUTOPISTA!

**\*Las autoridades sólo reportaron daños materiales y bloqueo parcial de la autopista \*Comisión Nacional de Emergencias, paramédicos de la autopista y la Guardia Nacional fueron movilizados en el lugar**

**Por Adrián De los Santos  
MERIDIANO/Compostela**

La mañana de este miércoles se registró la volcadura de un camión de carga sobre la autopista Jala-Puerto Vallarta, hecho que provocó el bloqueo de uno de los carriles y generó un llamado a extremar precauciones por parte de las autoridades.

El accidente ocurrió a la altura del kilómetro

62 de dicha autopista, dentro del municipio de Compostela, en los límites con Bahía de Banderas. Al lugar acudieron paramédicos de la propia vía, elementos de la Guardia Nacional y personal de la Comisión Nacional de Emergencia, quienes verificaron la situación y coordinaron las labores de auxilio.

De acuerdo con los primeros reportes, se trató de un camión de la marca Isuzu, color blanco, que terminó volcado sobre su costado derecho, obstruyendo

parcialmente la circulación vehicular. Afortunadamente, no se reportaron personas lesionadas.

Elementos de la Guardia Nacional, División Caminos, tomaron conocimiento del percance y se hicieron cargo del procedimiento correspondiente, mientras que el personal de emergencia emitió recomendaciones a los automovilistas para conducir con precaución, especialmente en ese tramo donde se mantuvieron maniobras de retiro de la unidad siniestrada.



**G. G. AUTOPARTES**  
GENERAL EN REFACCIONES  
**FILTROS PARA SERVICIO PESADO**  
SERVICIO A DOMICILIO  
TEL. 322 221 3400 322 143 8486  
TORNILLERÍA EN GENERAL  
SE REPARAN TODO TIPO DE MANGUERAS HIDRÁULICAS  
HORARIO CORRIDO  
revasa01@hotmail.com



# FRENTE A LA CASA DE ELIZABETH TAYLOR... ¡AUTO CHOCÓ CON UN POSTE!

\*Los hechos sucedieron en la colonia El Cerro y el vehículo fue abandonado por su conductor



Por Adrián De los Santos  
y Jesús Calata  
MERIDIANO/Puerto Vallarta

La mañana de este miércoles se registró un accidente vial en la colonia Del Cerro, en Puerto Vallarta, donde un vehículo particular terminó impactado contra un poste de la empresa Telmex, provocando daños materiales considerables.

El percance ocurrió en el cruce de las calles Farolito y Callejón Cuauhtémoc, frente a la conocida casa de Elizabeth Taylor.

En el sitio, un automóvil Chevrolet Sonic de color blanco, con placas del estado de Nayarit, circulaba sobre la calle Farolito en dirección de oriente a poniente cuando, por causas aún desconocidas, el conductor perdió el control e impactó de lleno contra el poste, quebrándolo desde su base.

Tras el impacto, el poste quedó completamente desprendido, sostenido únicamente por los cables de la línea telefónica.

Al momento de la llegada de las autoridades, el vehículo se encontraba abandonado y sin conductor, por lo que no se reportaron personas lesionadas, únicamente daños materiales.

Elementos de la Policía Vial, a bordo de la unidad PT-317, arribaron al lugar para tomar conocimiento de los hechos y realizar el correspondiente informe del siniestro, en tanto personal de Telmex fue notificado para atender los daños en la infraestructura afectada.

Las autoridades continúan con las indagaciones para determinar la identidad del conductor y las causas que originaron el accidente.

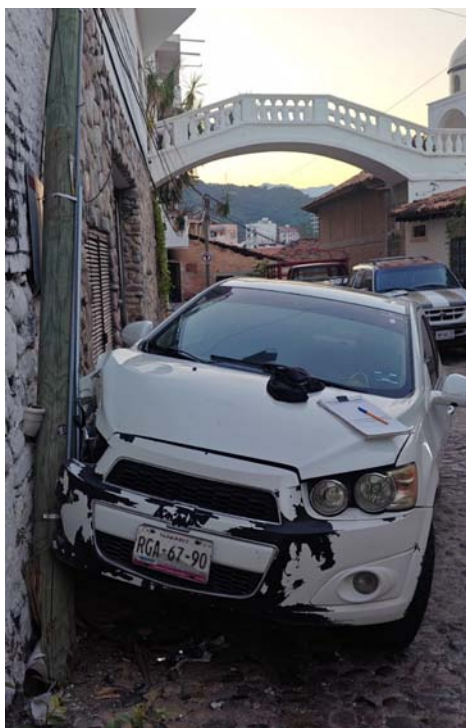

## REFACCIONARIA GARCIA

ESPECIALISTAS EN SUSPENSIONES Y FRENOS

SUSPENSION Y DIRECCION  
LA MARCA QUE SU VEHICULO EXIGE

SE REPARAN  
MANGUERAS  
HIDRAULICAS

QUE NO TE ENGAÑEN!!!  
Ven y compara precios...

DISTRIBUIDOR  
AUTORIZADO

WAGNER  
Brake Products

RECTIFICADO  
DE DISCOS Y  
TAMBORES

CONTAMOS CON  
LAVADO  
DE INYECTORES

Mobil

LUK

SERVICIO A DOMICILIO GRATIS

TEL. 322 224 8636

322 177 2738

"SI NO LO TENEMOS LO CONSEGUIMOS"

RefaccionariaGarcia

Calle Avenida No. 273, Pitillal

VISA





TRES LESIONADOS EN....

# ¡ENCUENTRONAZO EN LIBRAMIENTO!

\*Dos vehículos se vieron involucrados y resultaron con daños considerables \*Por fortuna las lesiones que presentaron las personas no fueron de gravedad

**Por Adrián De los Santos**  
MERIDIANO/Puerto Vallarta

Un aparatoso accidente vial se registró la tarde de este miércoles sobre el libramiento Luis Donaldo Colosio, a la altura del cruce con la prolongación Bolivia, en la colonia Lázaro Cárdenas de Puerto Vallarta, donde al menos tres personas resultaron lesionadas.

El percance provocó una inmediata movilización de unidades de la Policía Municipal, Protección Civil y Bomberos, luego de que se reportara que en el lugar había personas prensadas dentro de los vehículos involucrados.

A su llegada, los paramédicos atendieron a tres ocupantes que se encontraban visiblemente asustados, pero tras la valoración médica se descartaron lesiones de gravedad, así como que alguno de ellos estuviera atrapado, por lo que se canceló el apoyo de otras unidades de rescate que se dirigían al sitio.

En el lugar, atravesado sobre los carriles del libramiento, quedó un vehículo Hyundai Elantra de color blanco con placas del estado de Jalisco, el cual presentó severos daños en el costado izquierdo. A unos metros de distancia, sobre uno de los carriles centrales, se localizó una camioneta Mazda color arena, también con placas de Jalisco, con daños considerables en la parte frontal.

De acuerdo con los primeros informes de los oficiales de Vialidad Municipal, el accidente ocurrió cuando la camioneta Mazda circulaba sobre el libramiento y, al llegar al cruce con prolongación Bolivia, el Hyundai presuntamente le cortó la circulación al incorporarse a la vía, provocando el fuerte impacto.

**¡LLEGÓ EL MES MÁS ESPERADO DEL AÑO!**

compra en web y app con los códigos:

BFMARTES	BFMIERCOLES
<b>\$699*</b>	<b>\$649*</b>
Boleto adulto sencillo de Guadalajara a Vallarta (Nuevo Vallarta, Mezcales, Bucerías y Sayulita)	
<b>\$599*</b>	<b>\$549*</b>
Boleto adulto sencillo de Guadalajara a Guayabitos y La Peñita	

**Vallarta Plus**  **33 3111 8770** **33 1526 6794**  
**www.vallartaplus.com**

\*Tarifa válida en compras web y app para viajar los días Martes y Miércoles hasta el 30 de noviembre 2025. \*No aplica en días festivos. \*El descuento aplica únicamente sobre la tarifa de adulto vigente. No se permiten cambios de fecha, horario ni nombre y no es reembolsable. No aplica con otras promociones ni descuentos.







Elementos de Vialidad tomaron nota de lo sucedido y dieron aviso al agente del Ministerio Público, ante quien se presentarán los reportes correspondientes una vez que se escuchen las versiones de ambos conductores.

Asimismo, se solicitó la presencia de las aseguradoras para que los implicados intentaran llegar a un acuerdo en el lugar; de no lograrse, el caso sería turnado al área de Atención Temprana.

Finalmente, se requirió el apoyo de una grúa de la empresa Santana para retirar el vehículo que había quedado obstruyendo los carriles centrales y permitir el restablecimiento de la circulación vehicular, la cual se vio seriamente afectada durante varios minutos por este accidente.





Puerto Vallarta 93.5 FM



LaPatronaDePuertoVallarta

LaPatrona.fm/Vallarta



**La Patrona**  
De México

LUNES A VIERNES - 7 A 8 PM





EN LA INDEPENDENCIA UN PINTOR...

# ¡SE CAYÓ DE LA AZOTEA!

\*El trabajador realizaba sus labores cuando perdió el equilibrio y cayó al patio de una vivienda vecina \*Cuenta con 64 años y fue internado en la sala de shock del IMSS 42

Por Adrián De los Santos  
MERIDIANO/Puerto Vallarta

Un hombre de 64 años resultó gravemente lesionado tras caer desde un segundo piso mientras realizaba trabajos de pintura en una vivienda ubicada en la colonia Independencia.

La rápida intervención de los cuerpos de emergencia permitió rescatarlo y trasladarlo a un hospital, donde permanece bajo observación médica.

Los hechos se registraron en una finca marcada con el número 339 de la calle Juan Aldama, donde dos pintores realizaban labores de mantenimiento.

En un momento determinado, José Juan, de 64 años, perdió el equilibrio y cayó desde la segunda planta hacia el patio del domicilio contiguo, identificado con el número 337,



**Dr. Prisciliano Herrera Martínez**

Implante Dental	\$12,500.00
(SOLO COLOCACIÓN)	
Ortodoncia	INICIO \$2,000.00 SUP.
PRECIO NORMAL \$2,400 CON MEMBRESIA	
Mensualidad	\$500.00
PRECIO NORMAL \$600 CON MEMBRESIA	
Endodoncia	\$1,800.00
(POR CONDUCTO)	
<b>Puente Dental</b>	

Antes Después

Agenda tu cita a los teléfonos:  
322-171-6072 / 322-293-5544  
EMILIANO ZAPATA #183-A, COL. CENTRO, EL PITILLAL

**Florería Plaza**

Arreglos Florales a Iglesias y Salones

PARA BODAS, XV AÑOS, BAUTIZOS Y RAMOS

ACEPTAMOS TARJETAS

322-225-3879 / 322-158-1754

JUÁREZ No. 207, COL. CENTRO PITILLAL.





quedando gravemente herido.

De inmediato, testigos reportaron el incidente a los números de emergencia, solicitando el apoyo de los cuerpos de rescate.

Al lugar acudieron elementos de Protección Civil y Bomberos, quienes al llegar confirmaron que el trabajador se encontraba tendido en el patio del domicilio vecino, presentando golpes contusos en la cabeza, tórax y en una pierna.

La maniobra de rescate se dificultó debido a que los propietarios de la vivienda donde cayó el pintor no se encontraban presentes, por lo que el personal tuvo que ingresar por una tercera casa, utilizando escaleras para poder acceder hasta la víctima.

Cuando los paramédicos realizaban las maniobras de inmovilización, los dueños del domicilio regresaron, facilitando el rescate y permitiendo que el lesionado fuera trasladado con mayor rapidez.

Paramédicos abordaron a José Juan en la ambulancia B-99 y lo trasladaron de urgencia a la clínica 42 del Instituto Mexicano del Seguro Social (IMSS), donde fue ingresado al área de choque.

De acuerdo con el reporte preliminar de los paramédicos, el hombre presentaba un neumotórax inestable, por lo que su condición fue catalogada como delicada.

Elementos de la Policía Municipal, a bordo de la patrulla PV-511, acudieron al lugar del accidente y dieron aviso al agente del Ministerio Público en turno, quien ordenó el llenado de los registros correspondientes, conforme al protocolo legal.

El trabajador permanece hospitalizado bajo observación médica, mientras las autoridades integran el informe policial homologado (IPH) para establecer las circunstancias del accidente y deslindar responsabilidades.

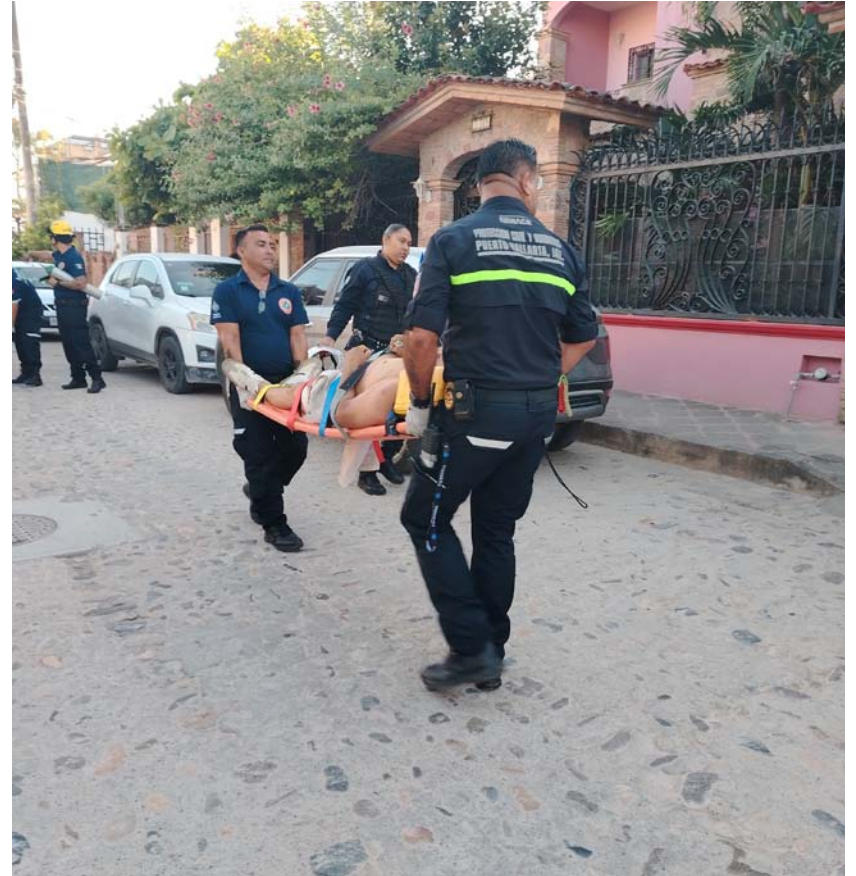

**· TECNOLOGÍA · CERTIFICACIÓN · CALIDAD · SERVICIO ·**

**pipas la vena**  
AGUA Y MEDIO AMBIENTE EN MOVIMIENTO

**AGUA 100% POTABLE LAS 24 HORAS**

**Servicio de transporte y abastecimiento de agua**  
¡Cuidemos el medio ambiente!

**TRANSPORTE DE AGUA POTABLE**  
Tanque De Acero Inoxidable  
Grupos Alimentados  
Tels. 290 3042 Y 290 3043

**ABASTECIMIENTO PARA: LIMPIEZA DE FOSAS SÉPTICAS, DRENAJES Y TUBERÍAS**  
TRANSPORTAMOS RESIDUOS Y SEDIMENTOS que contienen las tanques sépticos de su hogar, empresa, hotel o restaurante

**TRANSPORTE 100% SEGURO LIBRE DE DERRAMES**

**RECOLECCIÓN Y TRATAMIENTO DE GRASAS**

**SANITARIOS PARA TODOS SUS EVENTOS**

**REMOLQUES DE LUJO**

- Tanques de agua
- Aire acondicionado
- 4 Baños, 2 para mujeres
- 1 mifonador y 1 baño para hombres
- Tocado
- Planta de luz Bomba auxiliar de medio caballo de agua

Zona hotelera - Restaurantes - Campos de Golf - Constructoras - Riegos Agrícolas - Desarrollos turísticos y Habitacionales

**CONTAMOS CON SUCURSAL EN MANZANILLO**  
**Tels. 290-3042 / 290-3043**  
[www.pipaslaavena.com.mx](http://www.pipaslaavena.com.mx)

**MECANIKEL PITILLAL**  
**Servicio Automotriz Especializado**  
Mecánica en General, Trabajos Garantizados  
Excelentes Precios

**SE QUEDO SU CARRO ????**  
**NO LO EMPUJEN NOSOTROS VAMOS**  
[tallermecanikelpitillal@hotmail.com](mailto:tallermecanikelpitillal@hotmail.com)

**Tel. 322 224 1595**

**322 185 0338**

**Avenida No. 214, El Pitillal**

**Horario de Lunes a Viernes de 8:30 am a 7:30 pm**  
**Sabados de 8:30 am a 5:00 pm**

**Frenos**  
**Suspensión**  
**Alineación**  
**Balaceo**  
**Afinación**  
**Escáner**

**English Spoken**





EN BAHÍA DE BANDERAS...

# ¡OPERATIVO DE LA FGR!

**\*La persecución y detención de una mujer por personas civiles, generó confusión \*El alcalde de Bahía de Banderas Héctor Santana aclaró los hechos**

**Por Adrián De los Santos  
MERIDIANO/Bahía de Banderas**

Luego del escándalo provocado por la difusión de un video en redes sociales que mostraba a tres personas sometiendo a una mujer en el fraccionamiento Los Encantos, cerca de Valle Dorado, el presidente municipal de Bahía de Banderas, Héctor Santana García, hizo un llamado a la calma y confirmó que se trató de un operativo de la Fiscalía General de la República (FGR), que actualmente realiza labores en el municipio.

La alarma se desató luego de que circulara un video en el que al menos dos hombres y una mujer, vestidos de civil, perseguían a otra mujer que intentó refugiarse en una tienda de abarrotes ubicada sobre la avenida principal del fraccionamiento.

Sin embargo, las personas lograron interceptarla, someterla y subirla a una camioneta blanca en la que se retiraron del lugar.

Las imágenes generaron preocupación entre los vecinos, quienes comenzaron a difundir la versión de que se trataba de un presunto "levantón", lo que derivó en varios reportes a los números de emergencia. La situación provocó momentos de tensión y temor entre los habitantes de la zona.

Ante el incremento de rumores, el alcalde Héctor Santana utilizó sus redes sociales para aclarar que la intervención fue realizada por elementos de la Fiscalía General de la República,

quienes se encontraban desarrollando un operativo en el municipio.

"Se trata de un operativo de la FGR que está trabajando en Bahía de Banderas. Pedimos a la ciudadanía mantener la calma y permitir que las autoridades continúen con sus labores", informó el presidente municipal.

"El día de hoy se han visto vehículos y personas de civil realizando operativos en distintos puntos del municipio"

"Se trata de elementos de la Fiscalía General de la República, que están cumpliendo órdenes judiciales emitidas por un juez federal".

"Aunque no porten uniforme, son agentes

federales y están realizando su trabajo conforme a derecho y al hacer una detención se identifican plenamente".

"Les pido mantener la calma y permitir que las autoridades hagan su labor".

"En Bahía de Banderas seguimos atentos y en coordinación permanente para cuidar el orden, la tranquilidad y la seguridad de nuestra gente", dijo en sus redes sociales.

Con esta declaración, el gobierno local busca tranquilizar a la población y evitar la propagación de versiones no confirmadas que generen incertidumbre entre los habitantes del municipio.





sudoku #2932

		5			9	6		7
7					8	5		
	2		5			4	8	
	7				3			
8			2			7	6	
	3	6	7	9	5			
3					2			7
				8	4			
	4			3	7		5	

sudoku #2933

	5	2		8		7		6
		8						
				7		5		
					3		7	4
	2		4	6			8	9
		4	8			2		5
	4			3	5			
3			1	2	8		4	7
8			6					



Bolsa acumulada  
próximo sorteo

**378.7**  
**MILLONES**

Sorteos Melate Revancha Revanchita No. 4131



LUGAR	ACIERTOS	GANADORES	PREMIO INDIVIDUAL
1º	6 Número naturales	-----	-----
2º	5 Número naturales y el adicional	-----	-----
3º	5 Número naturales	11	\$62,424.48
4º	4 Número naturales y el adicional	37	\$2,141.38
5º	4 Número naturales	559	\$897.66
6º	3 Número naturales y el adicional	1,092	\$161.29
7º	3 Número naturales	12,794	\$43.01
8º	2 Número naturales y el adicional	12,357	\$32.26
9º	2 Número naturales	110,701	\$26.88

**167.5**  
**MILLONES**



LUGAR	ACIERTOS	GANADORES	PREMIO INDIVIDUAL
1º	6 Número naturales	-----	-----
2º	5 Número naturales	22	\$23,580.79
3º	4 Número naturales	1,143	\$421.45
4º	3 Número naturales	19,432	\$26.88
5º	2 Número naturales	138,214	\$10.75

**111.9**  
**MILLONES**



LUGAR	ACIERTOS	GANADORES	PREMIO INDIVIDUAL
1º	6 Número naturales	-----	-----

**99.3**  
**MILLONES**

Sorteos y concurso celebrados el miércoles 5 de noviembre de 2025



Mediodía

1 3 2 2 6

SORTEO NO. 35068

GANADORES 15,229 TOTAL A REPARTIR \$1'043,436.04

MULTIPLICADOR NO

De las tres

5 7 3 5 2

SORTEO NO. 35069

GANADORES 8,346 TOTAL A REPARTIR \$561,838.79

MULTIPLICADOR SI

Extra

9 5 4 8 3

SORTEO NO. 35070

GANADORES 6,991 TOTAL A REPARTIR \$345,044.43

MULTIPLICADOR NO

De las siete

8 1 5 4 6

SORTEO NO. 35071

GANADORES 9,033 TOTAL A REPARTIR \$586,528.41

MULTIPLICADOR NO

Clásico

3 9 2 0 0

SORTEO NO. 35072

GANADORES 27,137 TOTAL A REPARTIR \$2'550,402.47

MULTIPLICADOR NO

Sigue la transmisión en vivo de los sorteos a través de nuestro sitio [www.loterianacional.gob.mx](http://www.loterianacional.gob.mx) y en nuestras redes sociales oficiales: [f](https://www.facebook.com/loterianacionalelectronica) loterianacionalelectronica, [i](https://www.instagram.com/loterianacionalelectronica) @LN\_electronica y [y](https://www.youtube.com/channel/UC554820000ext5400) Lotería Nacional Sorteos Electrónicos. Para mayor información, consulte el reverso de su boleto o volante. Si hubiera alguna diferencia entre los resultados publicados y los oficiales estos últimos prevalecerán. Si desea tener una agencia de Lotería Nacional comuníquese al 5554820000 ext. 5400, 5402 y 5491 o contáctenos por correo electrónico en [agencias@loterianacional.gob.mx](mailto:agencias@loterianacional.gob.mx). Solicitudes de información y atención al público a las extensiones de 5434 a la 5443.



SORTEO NO. 11625

\$10 PESOS

12 19 21 26 27

LUGAR	ACIERTOS	GANADORES	PREMIO INDIVIDUAL
1º	5 Número naturales	-----	-----
2º	4 Número naturales	146	\$2,584.41
3º	3 Número naturales	4,093	\$49.22
4º	2 Número naturales	28,900	\$10.00

TOTALES 33,139 \$867,781.32



SORTEO NO. 11626

7 11 20 21 27

LUGAR	ACIERTOS	GANADORES	PREMIO INDIVIDUAL
1º	5 Número naturales	2	\$157,462.56
2º	4 Número naturales	345	\$860.85
3º	3 Número naturales	7,292	\$44.80
4º	2 Número naturales	48,169	\$10.00

TOTALES 55,808 \$1'420,289.97



Resultados del concurso No. 768

\$15 PESOS

ACIERTOS 9 GANADORES 4 PREMIO POR CUINELA SENCILLA \$684,343.12

TOTAL DE PREMIOS \$2'737,372.48

LOCAL	EMPATE	VISITA
1 <input type="checkbox"/> JUVENTUS	<input checked="" type="checkbox"/>	SP. LISBOA <input type="checkbox"/> 1
2 <input type="checkbox"/> LIVERPOOL	<input type="checkbox"/>	REAL MADRID <input type="checkbox"/> 2
3 <input type="checkbox"/> OLYMPIACOS	<input checked="" type="checkbox"/>	PSV <input type="checkbox"/> 3
4 <input type="checkbox"/> PARIS SG	<input type="checkbox"/>	B. MUNICH <input type="checkbox"/> 4
5 <input type="checkbox"/> AJAX	<input type="checkbox"/>	GALATASARAY <input type="checkbox"/> 5
6 <input type="checkbox"/> BENFICA	<input type="checkbox"/>	LEVERKUSEN <input type="checkbox"/> 6
7 <input type="checkbox"/> BRUJAS	<input checked="" type="checkbox"/>	BARCELONA <input type="checkbox"/> 7
8 <input checked="" type="checkbox"/> MAN. CITY	<input type="checkbox"/>	DORTMUND <input type="checkbox"/> 8
9 <input type="checkbox"/> MARSELLA	<input type="checkbox"/>	ATLANTA <input type="checkbox"/> 9

1 2 3 4 5 6 7 8 9



Gobierno de México

Hacienda



LOTERÍA NACIONAL



ARIES

A lo largo del día de hoy, la Luna Llena te va a traer algunos estados emocionales negativos o melancólicos, aunque tú harás lo posible para disimularlo por fuera. Estos estados se van a producir por cosas sin importancia, o simplemente porque el día va a ir por caminos diferentes a los que querías, aunque no sean malos.



TAURO

Hoy la Luna Llena, junto con otras influencias astrales un poco tensas, te va a afectar bastante, provocándote algunos estados emocionales negativos o un poco airados, así como una mayor preocupación por asuntos relacionados con trabajo o finanzas, aunque en realidad no haya un motivo muy sólido para ello. Relájate.



GÉMINIS

Al igual que ayer, vas a continuar gozando de un excelente momento para tus asuntos mundanos y personales; sin embargo, hoy te verás asaltado por estados emocionales negativos, sobre todo suspicacia o desconfianza, aunque todo, en realidad, irá bastante bien. De todos modos, por la tarde te sentirá bastante mejor.



CÁNCER

A lo largo del día de hoy, la Luna Llena va a sacar al exterior, más de lo habitual, el lado emocional y sensible de tu naturaleza. Afortunadamente, las influencias planetarias son positivas y te protegen, por lo que esto no te traerá problemas. Incluso será positivo, porque esto va a aumentar de forma apreciable tu intuición.



LEO

Hoy, la Luna Llena incrementará tu gran deseo de hacer cambios, romper con un pasado y asomarte a un futuro mucho mejor o más feliz. Algo en tu interior te impulsa a destruir aquellas cosas de tu destino que ya no te valen o son una carga; y, por otro lado, edificar una realidad que te resulte mucho más grata y exitosa.



VIRGO

A diferencia de muchos otros signos, y a pesar de la Luna Llena, hoy vas a tener un día relativamente tranquilo y sereno, muy centrado en tus asuntos de trabajo, materiales o mundanos; y además, las cosas te van a ir bien. Si es cierto que te encontrarás con situaciones o cambios inesperados, pero no te causarán problemas.



LIBRA

La concordia, la paz y la tranquilidad son elementos fundamentales para tu bienestar interior, sin embargo, y aunque no vas a tener un día malo, sí que podría ser tenso o crispado, especialmente si trabajas con socios o te mueven en medio de un grupo. Riesgo de desencuentros o discusiones, aunque tendrán carácter pasajero.



ESCORPIO

Este será uno de los mejores signos del día de hoy, y tus esfuerzos o sacrificios, tanto los de hoy como los de días pasados, van a ser coronados con el éxito. Asimismo, tampoco se puede descartar alguna sorpresa altamente positiva. Este es un momento para "recoger", y también un día muy favorable para asuntos financieros.



SAGITARIO

Hoy, la Luna Llena te hará que muestres un carácter un poco más agresivo e incluso algo despótico, te encolerizarás con cierta facilidad y debes tratar de controlarlo. En realidad, no va a ser un mal día, el problema es que tendrás tendencia a ir, quizás sin darte cuenta, por el camino más difícil. Una gran voluntad y firmeza.



CAPRICORNIO

Hoy tendrás un día muy bueno, o muy apropiado, para hacer negocios, o si tienes que abordar alguna reunión importante, o una entrevista muy trascendente. Cualquier cosa de este tipo, u otras parecidas, hoy se te dará muy bien y vas a gozar de una gran inspiración. También favorecerá que tomes decisiones importantes.



ACUARIO

La Luna Llena, que reinará a lo largo del día de hoy, te impulsará a luchar por tus sueños más íntimos, especialmente en todo lo relacionado con el trabajo, buscar el modo de poder hacer aquello que sea tu vocación. Y aunque no será algo que vayas a conseguir de un día para otro, reflexionarás sobre ello de cara a un futuro.



PISCIS

Quizás por la poderosa influencia de la Luna Llena, hoy tendrás un día bastante inestable a nivel emocional, aunque va a ir a mejor a partir del mediodía. Te preocuparás, o agobiarás, por asuntos que no son, ni serán, tan graves como crees ahora. De todos modos, conviene que seas prudente en todos los asuntos financieros.

**HORÓSCOPOS**



# SEGURIDAD PÚBLICA

Puerto Vallarta, Jalisco, jueves 6 de noviembre de 2025

EN LA INDEPENDENCIA UN PINTOR...



# ¡SE CAYÓ DE LA AZOTEA!

\*El trabajador realizaba sus labores cuando perdió el equilibrio y cayó al patio de una vivienda vecina \*Cuenta con 64 años y fue internado en la sala de shock del IMSS 42

TRES LESIONADOS EN...

# ¡ENCONTRONAZO EN LIBRAMIENTO!

